Más deporte inclusivo y adaptado con Endesa

CaixaForum+

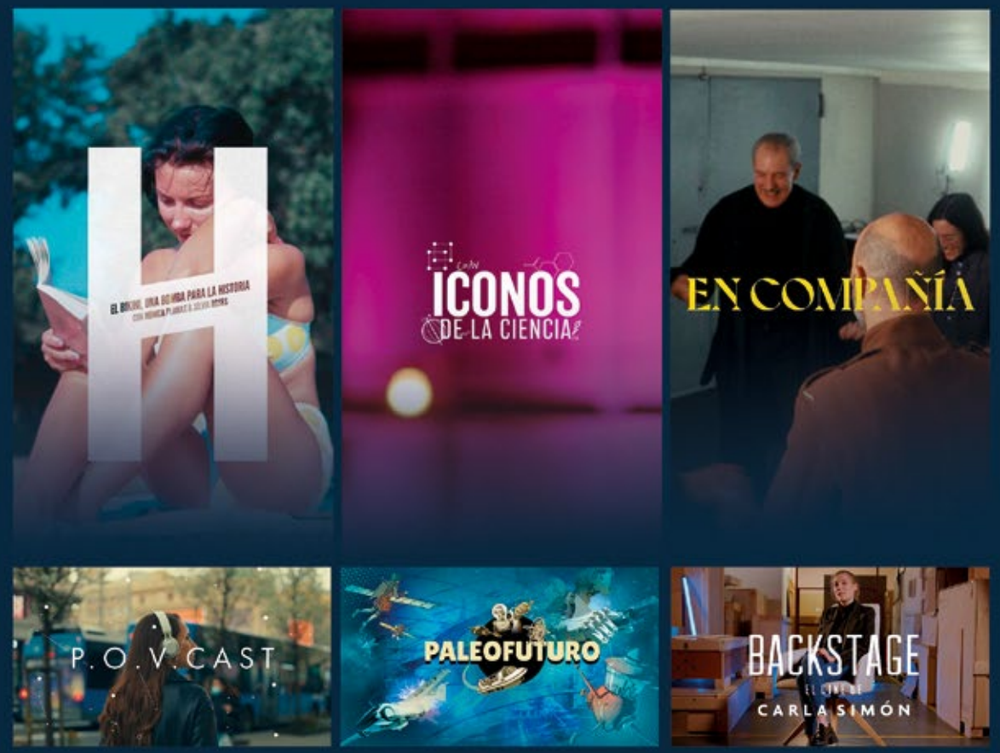

La cultura que te espera

Descárgate la app aquí:

Una nueva forma de conectar con la cultura y la ciencia.

Disponible en Google Play

Consíguelo en el App Store

Fundación "la Caixa"

La Fundación "la Caixa", colaboradora en los proyectos sociodeportivos de la Fundación Real Madrid

Sumario

4
Patrimonio histórico
Adiós a Amancio Amaro, presidente de honor del Real Madrid.

8
Foro Luis de Carlos
Amancio Amaro y Real Madrid Universal.

12
Reportaje
Más deporte inclusivo y adaptado con Endesa.

16
Internacional
La Fundación celebró la V Copa Alma Asia en Camboya.

20
Nacional
Encuentros One Team, baloncesto adaptado y victorias del equipo Genuine.

26
Noticias con alma

34
Entrevista
Daniel Salvatori, vicepresidente ejecutivo y presidente del grupo Abbott.

36
Clínics y Campus

40
Formación
La Fundación apuesta por las nuevas tecnologías. Vuelven las formaciones presenciales.

Equipo

Director de Comunicación del Real Madrid:
Antonio Galeano.
Directora de Comunicación de la Fundación Real Madrid:
Ana Sanjuanbenito.
Publicaciones:
Javier Palomino.
Edición: David Mendoza, Madori Okano y Nacho Díaz.
Fotografía: Helios de la Rubia, Víctor Carretero, Pedro Castillo, Antonio Villalba, Jesús Troyano, María Jiménez, Centro de Patrimonio Histórico del Real Madrid y Fundación Real Madrid.

Edita: Fundación Real Madrid.

Realización y distribución:
EDICIONES REUNIDAS, S.A.
GRUPO ZETA REVISTAS CORPORATIVAS
c/ Pedro Muñoz Seca, 4
(4ª planta). 28001 Madrid.
Tel: 915 863 300

Florentino Pérez, presidente del Real Madrid, y José Bogás, consejero delegado de Endesa, posan con las Copas de Europa, tras renovar su acuerdo.

Florentino Pérez acompañó a los familiares de Amancio en su capilla ardiente, instalada en el Santiago Bernabéu.

Hasta siempre Amancio

Emotivo adiós a nuestro presidente de honor y uno de los mejores extremos de la historia del club y del fútbol mundial. Nuestro querido Amancio era un referente esencial del Real Madrid y deja un enorme legado

El 21 y 22 de febrero, el Santiago Bernabéu albergó la capilla ardiente de una de las leyendas del Real Madrid, Amancio Amaro Varela (1939-2023), quien recientemente fue nombrado presidente de honor del club. Su viuda, sus hijos, sus nietos, su hermano y demás familiares y amigos estuvieron arropados por toda la directiva del Real Madrid, jugadores de ayer y hoy, así como personalidades y autoridades que quisieron dar su último adiós a este legendario jugador.

PALMARÉS E HITOS COMO JUGADOR

- **1 Copa de Europa**
- **9 Ligas**
- **3 Copas de España**
- **1 Eurocopa**
- **2 veces pichichi de la Liga**
- **471 partidos oficiales con el Real Madrid (155 goles)**
- **42 veces internacional con España (11 goles)**

Según recordó Florentino Pérez, quien mantuvo con él una relación de amistad, "llevaba al Real Madrid en su corazón y sé que su nombramiento como presidente de honor de nuestro club fue para él un momento muy especial que le llenó de orgullo y de felicidad". Este fue el "broche soñado" a su carrera, como el propio jugador describió, un cargo en el que le precedieron sus compañeros y amigos Alfredo Di Stéfano y Francisco Gento, otras dos estrellas que nunca dejarán de lucir en el firmamento del fútbol.

El presidente del Real Madrid añadió: "Ha sido un ejemplo de lo que representan los valores de nuestro club". Algunos de esos valores por los que permanecerá en el corazón de todos los madridistas son: el respeto, el compañerismo, el talento, el trabajo y la humildad.

Una promesa goleadora

Amancio llegó a Madrid con 22 años procedente de La Coruña convertido en un héroe local tras brillar en las filas del Deportivo, que entonces militaba en segunda división. Los grandes clubes se fijaron en la joven promesa, pero él se decidió por el Real Madrid, cuya camiseta vistió entre 1962 y 1976, aunque

Florentino Pérez acompañó a Amancio en su nombramiento como presidente de honor del Real Madrid

Se caracterizaba por su vocación ofensiva.

los colores los ha sentido hasta el final de sus días. Santiago Bernabéu se hizo cargo personalmente de su fichaje. Desde que debutó en el estadio madridista en un partido de la Copa de Europa contra el Anderlecht belga, disputó 471 partidos y marcó 155 goles. Fue máximo goleador en la edición de la Copa de Europa que ganó el equipo en esos años y pichichi de la Liga en dos temporadas consecutivas. En su palmarés pesan sus muchos y decisivos goles, y se le recordará en el campo por su rapidez y gran habilidad para regatear con el balón pegado a los pies, cual brujo, apodo que recibió.

Como jugador del primer equipo, fue puente entre el que ganó las cinco primeras Copas de Europa, capitaneado por Gento, y el Real Madrid "yeyé". Contribuyó enormemente a los éxitos del club en esos 14 años: nueve Ligas, tres Copas de España y la ansiada sexta Copa de Europa, tras cuya conquista el Real Madrid adquirió el privilegio de quedarse el trofeo en propiedad. Amancio fue internacional en 42 ocasiones y con la selección española ganó la Eurocopa de 1964.

Tras colgar las botas, como entrenador del Castilla ganó el campeonato de la Segunda División en 1984 y se le considera descubridor de la famosa "Quinta del Buitre", formada por Butragueño, Pardeza, Sanchís, Michel y Martín Vázquez. Para estos jugadores, que pasarían al primer equipo para protagonizar algunos de los capítulos más memorables de su historia, Amancio era casi como un padre. La actual plantilla del Real Madrid, desde Carvajal hasta Modric, le considera una leyenda y un referente que siempre creyó en la valía y el esfuerzo de los canteranos.

Reconocimientos

Distinguido con las medallas de oro y plata de la Real Orden del Mérito Deportivo y ganador del Balón de Bronce en 1964, figura en los *rankings* como uno de los mejores jugadores de fútbol del siglo XX.

Fue seleccionado por la FIFA para integrar un equipo de leyendas que se enfrentó al Brasil de Pelé en Maracaná en un partido conmemorativo del décimo aniversario de la conquista del primer Mundial por el país sudamericano.

De todos los tantos que marcó, el golazo por el que se le recordará fue el que en el minuto 70 de la final de la Copa de Europa de la temporada 1966-1967 dio el empate al Real Madrid antes de imponerse al Partizán en el estadio Heysel de Bruselas.

El madridismo le recordará como autor de goles decisivos, como el que marcó al Partizán en la final de la Sexta

Recortes

Contribuyó a los éxitos del Real Madrid entre 1962 y 1976.

FUNDACIÓN REAL MADRID

El espíritu ganador de Amancio, en el Foro Luis de Carlos

Butragueño, Camacho, Pirri, Gallego y Clifford Luyk recordaron las aportaciones del presidente de honor del club en un nuevo foro organizado por la Fundación Real Madrid

A la izquierda, participantes en el foro dedicado a Amancio. Abajo, un detalle de la exposición organizada por el Centro de Patrimonio Histórico en recuerdo de Amancio.

El auditorio del complejo Duques de Pastrana acogió una nueva edición del Foro Luis de Carlos, organizado por la Fundación Real Madrid. En esta ocasión, se centró en la figura de Amancio Amaro, último presidente de honor del Real Madrid y leyenda del club y del fútbol mundial. El evento contó con la participación de leyendas madridistas como Pirri, Butragueño, Camacho, Gallego y Clifford Luyk.

Para Butragueño, canterano cuando Amancio entrenó al Castilla, "Amancio empezó a crear un sentimiento hacia la 'Quinta del Buitre'" y añadió que hizo campeón de Segunda División al Castilla "y nos hizo crecer a todos". A nivel personal, reconoció: "Confió mucho en mí y es algo que siempre tendré muy presente. Fuimos muy privilegiados de tenerle en el Real Madrid y en la selección". En el campo demostraba tener "una personalidad enorme", en palabras del director de Relaciones Institucionales del Real Madrid.

Respetado por compañeros y rivales

Para Pirri, Amancio "llevaba los valores del Real Madrid: espíritu ganador y algo muy importante, el respeto que le tenían y que él tenía hacia sus compañeros y sus rivales. Era un jugador al que le daban mucho y tuvo lesiones muy graves. Cualquier jugador hubiera dicho barbaridades y Amancio nunca dijo nada, ni al que le daba las patadas. Su manera de ser era maravillosa", afirmó.

Camacho destacó que tuvo la fortuna de tener a Amancio como compañero y entrenador: "He podido verlo, admirarlo y estar con él". Sobre su faceta de entrenador comentó que con él ibas a entrenar siempre con alegría.

El exjugador del Real Madrid de baloncesto Clifford Luyk recordó cómo se hicieron amigos: "Un día jugué de portero con Amancio y me dijo que me parecía a Lev Yashin por mi altura. Terminó metiéndome ocho goles, siete, por abajo, y uno, por la escuadra". También comentó que hasta los rivales han reconocido que fue uno de los mejores jugadores de la historia del deporte rey.

Apostó por la cantera

Gallego explicó que el primer equipo al que entrenó Amancio tras su retirada fue el Juvenil A, en el que él estaba aquel año: "Consiguió que algunos entrenáramos en el primer equipo y uno de ellos fui yo, así que fue una pasada. Él tenía un poco de todo porque le gustaba atacar, pero insistía mucho en la defensa. Intentaba sacar lo mejor de cada uno". También comentó que como futbolista, "Amancio siempre hacía algo diferente. No seguía el guión, era capaz de cambiarte un partido con sus jugadas".

Coincidiendo con la celebración del Foro Luis de Carlos, el Centro de Patrimonio Histórico de la Fundación Real Madrid organizó una exposición retrospectiva sobre la carrera de Amancio con múltiples objetos personales que recordaron los hitos de su paso por el club.

Leyendas del Real Madrid de fútbol y baloncesto recordaron la enorme calidad de Amancio como jugador, como entrenador y como persona

La universalidad del Real Madrid centra un nuevo Foro Luis de Carlos

Bajo el título 'Real Madrid Universal', Butragueño, Roberto Carlos, Arbeloa, Gallego, Cristóbal Rodríguez, Felipe Reyes y Romay coincidieron en una nueva edición del foro para hablar del reconocimiento mundial del que goza el club

Una de las últimas ediciones del Foro Luis de Carlos, evento que organiza la Fundación Real Madrid, llevó por título "Real Madrid Universal" y contó con la participación de leyendas madridistas como Butragueño, Roberto Carlos, Arbeloa, Gallego, Cristóbal Rodríguez, Felipe Reyes y Romay.

El primero en intervenir fue Emilio Butragueño, director de Relaciones Institucionales del Real Madrid y exjugador del equipo, quien explicó: "Los valores que me enseñaron cuando jugué en el Real Madrid me han servido el resto de mi vida. Pertenecemos al mundo".

Por su parte, Roberto Carlos, leyenda madridista y embajador del club, comentó durante su intervención: "He tenido la suerte de jugar con los mejores y ahora tengo la suerte de trabajar como embajador de este club".

El mejor club del mundo

Felipe Reyes, el jugador con más partidos en la historia de la sección de baloncesto del Real Madrid, afirmó: "Siempre tienes que dar la cara por este club, la exigencia es máxima. Por eso todos los grandes jugadores quieren venir al mejor club del mundo".

Arbeloa, leyenda del club y actual entrenador del Juvenil A, explicó: "Viajo a sitios muy lejanos y cuando dices 'Real Madrid', sonríen y se les ilumina la cara. Es importante entender la historia y la grandeza de este club", algo que traslada a los más jóvenes.

Gallego, quien jugó en el Real Madrid en los años 80 y actualmente es embajador de la Fundación, comentó que muchos de los que estáis hoy aquí vivisteis con nosotros ese cambio con el que empezó una nueva época. "Nosotros lo transmitimos a jugadores como Emilio y eso ha llegado a los jugadores de hoy", añadió.

Fernando Romay, que jugó en el Real Madrid de baloncesto desde 1976 a 1993, apuntó: "El Real Madrid es universal porque estamos en el corazón de toda esa gente. Es una forma de ser".

Finalmente, Cristóbal Rodríguez, pívot del Real Madrid entre 1966 y 1979, añadió: "Los jugadores no hacen grande al Real Madrid, es el club el que les hace grandes".

www.fundacionMAPFRE.org

"En Fundación MAPFRE trabajamos a cambio de la recompensa más increíble del mundo.
La recompensa emocional.
Por eso, estamos repartidos por todo el mundo recibiendo mucho más de lo que damos."

Fundación **MAPFRE**
*CONSTRUYENDO UN FUTURO **MÁS HUMANO***

Fundación MAPFRE, colaborador de los proyectos sociodeportivos de la Fundación Real Madrid.

Reportaje

Más deporte inclusivo y adaptado con Endesa

La Fundación Real Madrid y Endesa, que llevan más de diez años colaborando, renovaron su alianza en un acto institucional presidido por Florentino Pérez y que contó con una exhibición de baloncesto adaptado dirigida por el exjugador Felipe Reyes

Tras 13 temporadas colaborando, la continuidad del convenio entre la Fundación Real Madrid y Endesa permitirá mantener proyectos en Portugal y Marruecos, además de en España, donde los dirigidos a personas con distintas capacidades se ampliarán este año a 15.

Florentino Pérez, presidente del Real Madrid, y José Bogas, consejero delegado de Endesa, rubricaron el acuerdo en las oficinas de la Ciudad Real Madrid. Posteriormente, acudieron al pabellón deportivo donde presenciaron una exhibición de baloncesto adaptado de la mano de los beneficiarios de la escuela que desarrollan ambas entidades en el Centro Deportivo Fernando Martín en Madrid. Felipe Reyes, excapitán del Real Madrid de baloncesto, acompañó a los chicos durante este acto tan especial que recordarán todos con mucho cariño.

La renovación de la alianza entre la Fundación Real Madrid y Endesa permitirá la sostenibilidad de las escuelas sociodeportivas, adaptadas e inclusivas de la Fundación en España, Portugal y Marruecos dirigidas a niños y niñas en riesgo de exclusión. Hay proyectos de baloncesto adaptado e inclusivo en España; de fútbol y baloncesto en Portugal (en colaboración con Misiones Salesianas) y de fútbol en Marruecos (en colaboración con Paideia).

Baloncesto adaptado

Es especialmente importante en esta alianza el apoyo de Endesa a las escuelas de balon-

La alianza con Endesa dará continuidad a las escuelas adaptadas e inclusivas en España, Portugal y Marruecos

José Bogas (Endesa) y Florentino Pérez (Real Madrid), tras la renovación del acuerdo.

Felipe Reyes motivó a los alumnos durante el entrenamiento.

cesto adaptado para personas con distintas capacidades en España, que se amplía este año hasta 15 proyectos con 285 beneficiarios.

Los beneficiarios que participaron en la exhibición posterior a la firma del acuerdo entrenan normalmente en el marco de un proyecto que se desarrolla desde la temporada 2015-2016 y atiende a casi medio centenar de chicos y chicas con discapacidad intelectual. En colaboración con la Fundación Oxiria, disfrutan de sesiones de baloncesto y valores dos tardes a la semana, durante toda la temporada. Este proyecto es una de las 15 escuelas sociodeportivas adaptadas para más de 250 personas con distintas capacidades que desarrolla la Fundación, gracias al apoyo de Endesa.

Un entrenador de la Fundación, dando indicaciones a los chicos.

endesa

Elige un mañana mejor.

Avanzamos hacia un modelo energético sin emisiones y respetuoso con el planeta. Apoyamos la economía local e impulsamos una transición energética justa, para que tú puedas elegir un futuro mejor y más sostenible.

Visita endesa.com

OPEN POWER
FOR A BRIGHTER FUTURE.

Endesa, colaboradora de los proyectos sociodeportivos de la Fundación Real Madrid.

Beneficiarios de los proyectos sociodeportivos de la Fundación en Camboya que participaron en el torneo.

La Fundación celebró la V Copa Alma Asia en Camboya

Las escuelas sociodeportivas de la Fundación en el país asiático acogieron este torneo internacional de fútbol con el que cada año se promueven los valores universales del deporte de equipo que la entidad madridista implementa en sus proyectos

Más de un centenar de menores en riesgo de exclusión social que se benefician de los dos proyectos que desarrolla la Fundación en Camboya participaron en este torneo, una celebración de los valores promovidos en sendas escuelas sociodeportivas. El encuentro se organizó junto a las ONG SAUCE (siglas de Solidaridad, Ayuda y Unión Crean Esperanza) y Por la Sonrisa de un Niño (PSE, siglas de Pour un Sourire d' Enfant) en la sede de la organización francesa en Phnom Penh.

Kike Figaredo, prefecto apostólico de Battambang, junto a algunos participantes.

Estuvieron presentes Kike Figaredo, prefecto apostólico de Battambang y figura en torno a la cual sus familiares y amigos crearon SAUCE, y Ghislaine Dufour, presidenta de PSE Francia.

Rosa Roncal, directora del Área Internacional de la Fundación Real Madrid, y el formador Francisco García viajaron desde Madrid para esta ocasión especial tras tres años sin poder desplazarse a Asia a causa de la pandemia. Además de la celebración del torneo, se impartió un curso presencial para cuatro entrenadores de PSE y cinco de SAUCE, todos ellos con gran compromiso y disposición.

Proyectos en Camboya

La Fundación Real Madrid aterrizó en Camboya en 2015 y, en colaboración con la ONG SAUCE, puso en marcha la primera escuela inclusiva en Asia. Allí, menores con discapacidad, a causa de accidentes provocados por minas antipersona o la polio, entrenan junto a niños sin discapacidad procedentes de medios rurales.

La segunda escuela se creó un año después en Phnom Penh, donde niños y niñas que trabajaban en el vertedero reciben atención integral para alejarlos de las redes de tráfico de drogas y prostitución. Actualmente cerca de 250 menores se benefician en el país con estos proyectos centrados en promover el apoyo escolar, la atención psicosocial y el aporte nutricional.

FUNDACIÓN REAL MADRID

Beneficiarios de Rumanía visitan Madrid

Los jóvenes rumanos entrenaron en los campos de la Ciudad Real Madrid.

Un grupo de 15 alumnos de las escuelas sociodeportivas de la Fundación Real Madrid en Bucarest (Rumanía) fueron premiados por su comportamiento ejemplar con un viaje a Madrid para conocer de cerca las instalaciones de su equipo preferido.

Estos jóvenes son beneficiarios de un programa que desde esta temporada cuenta con el apoyo de la Fundación UPS. Romina Lorenzo, directora general de UPS España y Portugal, acudió a un entrenamiento de estos alumnos en la Ciudad Real Madrid para conocerlos.

El programa de actividades de esta visita también incluyó la asistencia al partido del equipo femenino del Real Madrid contra el Sporting Club de Huelva; la participación en un entrenamiento de la escuela sociodeportiva de fútbol en el centro deportivo municipal Faustina Valladolid y en el torneo sociodeportivo en la Ciudad Real Madrid; además de la posibilidad de disfrutar de diversas actividades socioculturales en Madrid, El Escorial y Toledo, entre otras.

Los menores proceden de familias con dificultades económicas y reciben en su país apoyo para su desarrollo integral, más allá del ámbito deportivo. Las dos escuelas que tiene en marcha la Fundación en la capital rumana desde 2012 cuentan con la colaboración de la Fundación FDP-protagonistas en Educación.

Iker Casillas visitó la escuela de la Fundación en Abu Dabi

El exportero y excapitán del primer equipo de fútbol del Real Madrid, Iker Casillas, visitó la escuela sociodeportiva de la Fundación Real Madrid en Abu Dabi (Emiratos Árabes Unidos) en calidad de adjunto al director general de la entidad madridista. Los jóvenes beneficiarios del proyecto y sus familias recibieron a esta leyenda con mucha ilusión en las instalaciones del Armed Forces Officers Club.

Durante la visita, Casillas afirmó: “Son más de 10 años mejorando la vida de los jóvenes mediante la educación, el deporte y los valores universales y positivos para ellos”. Y es que cada temporada, esta escuela, que comenzó su andadura hace una década, favorece la integración de 300 menores de comunidades árabes inmigrantes. Se desarrolla con Baniyas a través de Sheikh Ahmed Charity Foundation, un colaborador que ha demostrado gran compromiso con la educación en valores a través del deporte en Oriente Medio. Conjuntamente se han puesto en marcha otros proyectos similares en Líbano, Palestina y Jordania.

Iker Casillas, con beneficiarios de la Fundación en Abu Dabi.

Técnicos formados en la metodología de la Fundación Real Madrid imparten las sesiones.

Una delegación de la Fundación visita el proyecto con niños monjes en Bután

El nuevo programa sociodeportivo que la Fundación Real Madrid desarrolla con niños monjes en tres monasterios de Bután ha recibido material deportivo y la visita de una delegación de la entidad madridista para supervisar la labor realizada desde que arrancó en abril de 2022. La iniciativa cuenta con la colaboración de Tintefish y el visto bueno del Ministerio de Educación del país asiático.

Gangteng Monastery, Khewang Lhakhang y Gogona Temple son los tres monasterios donde se desarrolla el proyecto en el valle de Gangtey, al norte del país. Las sesiones de fútbol que reciben los pequeños son el único momento que tienen durante la semana para hacer deporte. De esta manera, se trabaja el valor de la salud que complementa su disciplina diaria. Como novedad, participarán en torneos amistosos en los que jugarán los niños de los tres centros.

Niños y jóvenes monjes durante uno de los entrenamientos.

Musa y Williams-Goss entrenaron con alumnos de baloncesto adaptado

Los jugadores del primer equipo de baloncesto del Real Madrid Musa y Williams-Goss sorprendieron a un grupo de alumnos de las escuelas de baloncesto adaptado de la Fundación Real Madrid en el marco de un encuentro 'One Team', un programa social de la Euroliga

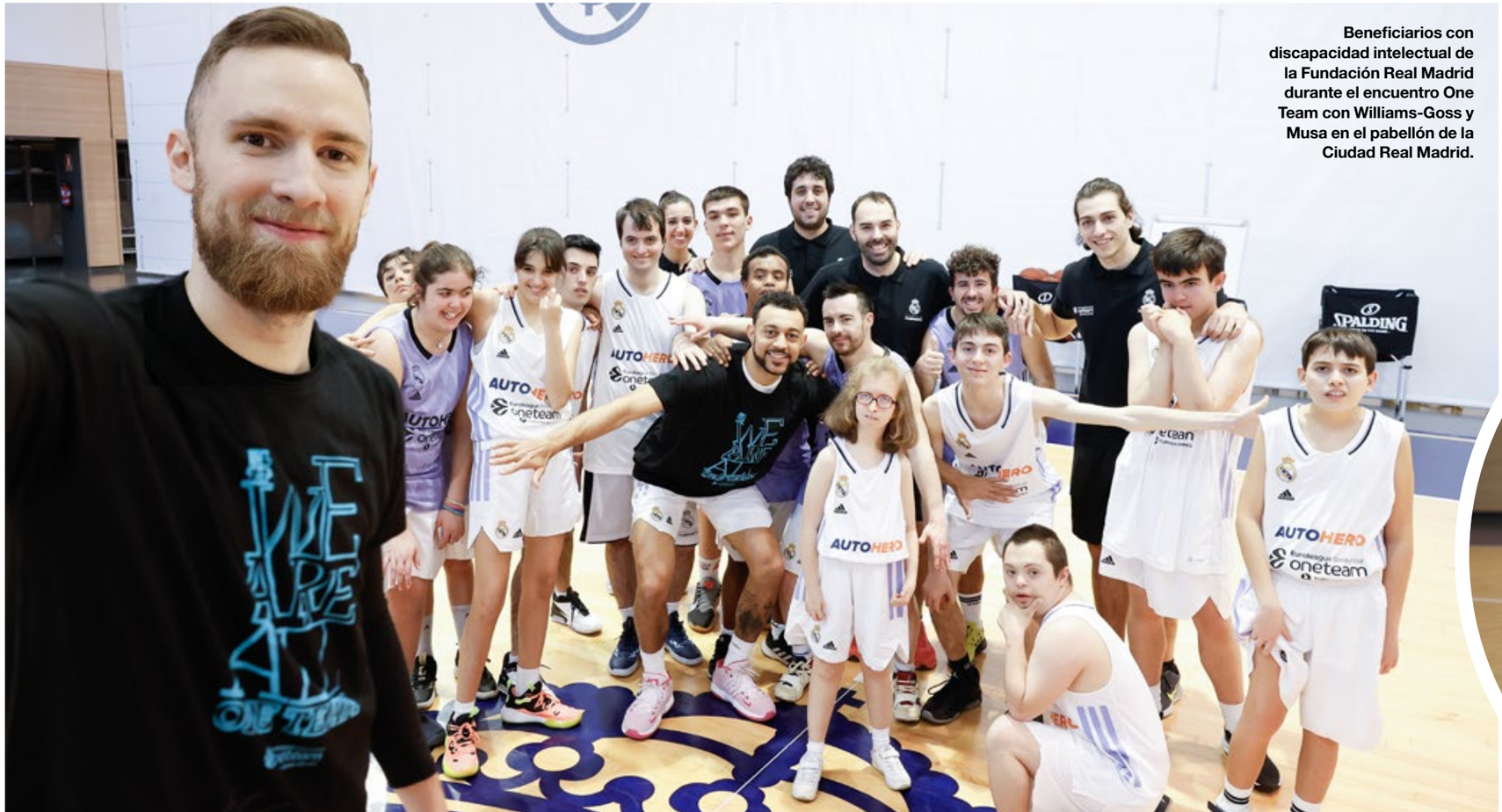

Beneficiarios con discapacidad intelectual de la Fundación Real Madrid durante el encuentro One Team con Williams-Goss y Musa en el pabellón de la Ciudad Real Madrid.

El Real Madrid, uno de los clubes fundadores del programa de responsabilidad social corporativa de la Euroliga One Team, que utiliza el deporte como herramienta para el cambio social, organizó a través de su Fundación el encuentro entre alumnos de sus escuelas y dos jugadores del primer equipo, Musa y Williams-Goss.

Desde hace más de 10 temporadas, One Team colabora con las escuelas de baloncesto adaptado que la Fundación Real Madrid desarrolla en Madrid destinadas a alumnos con discapacidad intelectual y que cuentan con un programa a su medida que integra deporte educativo y valores.

En esta ocasión, el grupo de alumnos participantes, todos ellos ganadores de la tarjeta blanca por buena conducta, vivieron la gran experiencia de participar en un entrenamiento y un partido con dos estrellas del primer equipo en el pabellón de baloncesto de la Ciudad Real Madrid. Musa y Williams-Goss hicieron de esta una sesión inolvidable que acabó con una foto de familia para el recuerdo.

Exhibición de baloncesto adaptado

Los beneficiarios de las escuelas de baloncesto adaptado participan en los partidos de la Euroliga con exhibiciones de juego durante los descansos y tienen la oportunidad de conocer a sus ídolos, toda una motivación para ellos y una manera de visibilizar al colectivo de personas con discapacidad y fomentar su inclusión real en la sociedad.

Una de las más recientes exhibiciones del programa One Team que protagonizaron alumnos de la Fundación tuvo lugar durante el partido Real Madrid-Zalgiris Kaunas del pasado mes de febrero en el WiZink Center. Les tocó el turno a los beneficiarios de la escuela sociodeportiva de baloncesto adaptado que desarrolla su actividad en el centro deportivo municipal Fernando Martín desde la temporada 2015-2016. El proyecto atiende a casi medio centenar de chicos y chicas con discapacidad intelectual en colaboración con la Fundación Oxiria. Es una de las 15 escuelas sociodeportivas adaptadas para más de 250 personas con distintas capacidades que desarrolla la Fundación Real Madrid gracias al apoyo de Endesa.

Jesús Vallejo visitó la escuela sociodeportiva de Torrejón de Ardoz

Jesús Vallejo, futbolista del primer equipo del Real Madrid, repartió ilusión durante su visita a la escuela sociodeportiva para la integración que desarrolla la Fundación Real Madrid en el CD Juan Antonio Samaranch, en Torrejón de Ardoz. El proyecto, que arrancó la temporada 2009/2010 con 80 beneficiarios, cuenta con el apoyo del Ayuntamiento de esa localidad madrileña y de la Fundación "la Caixa".

Vallejo destacó el magnífico trabajo de la Fundación y comentó que el deporte "tiene un montón de valores, como el respeto, el compañerismo, el trabajo en equipo… que se tienen que enseñar desde pequeños". Por su parte, Ignacio Vázquez, alcalde de Torrejón de Ardoz, afirmó: "Una vez más se demuestra que el Real Madrid es uno de los mejores clubes del mundo en el ámbito deportivo y también, en el área social".

La Fundación "la Caixa" lleva 15 años colaborando con los proyectos sociodeportivos de la Fundación Real Madrid en dos localidades madrileñas más y en otras 10 repartidas por el territorio español.

El jugador Jesús Vallejo, durante su encuentro con los beneficiarios de la escuela de Torrejón.

Trabajamos para que todos tengan las mismas oportunidades

Santander, nombrado Mejor Banco del mundo en Inclusión financiera 2022

Entre 2019 y 2022, hemos ayudado a que la inclusión financiera sea una realidad para más de 10 millones de personas. Nuestro objetivo para 2025 es facilitar la inclusión financiera a 5 millones de personas adicionales, a través de iniciativas de acceso a servicios financieros básicos y financiación.

+ Facilitando el acceso a servicios financieros básicos.
+ Financiando a pymes y emprendedores.
+ Educando en conocimientos básicos para la autogestión financiera.

Santander

EUROMONEY AWARDS FOR EXCELLENCE 2022

The Banker
Bank of the Year 2022
FINANCIAL INCLUSION

Más información en **santander.com** **#TheRightWay**

El equipo Genuine de la Fundación triunfa en la liga inclusiva disputada en Barcelona

Dieciséis participantes de las escuelas sociodeportivas adaptadas e inclusivas de la Fundación Real Madrid viajaron a Barcelona para participar en la segunda fase de LaLiga Genuine en la Ciudad Deportiva Dani Jarque del RCD Espanyol. El equipo Genuine de la Fundación, en representación del Real Madrid, ganó dos de sus tres partidos y se colocó en la tercera posición de la tabla. En el primer partido venció al equipo de la Fundación Málaga C.F. (3-0) y en el segundo encuentro, ante el Elche C. F., también logró la victoria (1-2). El último terminó con un empate ante el Granada C.F. (1-1).

Este torneo reúne a equipos formados por personas con discapacidad intelectual y es una iniciativa integradora de responsabilidad social que LaLiga desarrolla con su Fundación. Al igual que los torneos sociodeportivos de la Fundación Real Madrid, se premia la deportividad y el *fair play* dentro y fuera del campo por parte tanto de jugadores como de cuerpo técnico.

El equipo de la Fundación Real Madrid que ha acudido a la cita en representación del club se encuentra en el Grupo Compañerismo de LaLiga Genuine Santander y ya suma 231 puntos.

La Fundación Real Madrid cuenta en sus proyectos sociodeportivos con 430 beneficiarios con distintas capacidades intelectuales o diversidad funcional. Entre ellos hay personas con trastorno general del desarrollo, síndrome de Down o trastorno del espectro autista.

Miembros del equipo Genuine de la Fundación Real Madrid celebran una victoria durante el torneo celebrado en la Ciudad Deportiva del Espanyol.

Familias y voluntarios participando en esta jornada de baloncesto en silla en el pabellón de la Ciudad Real Madrid.

Familias y voluntarios de UPS, en una jornada de baloncesto en silla de ruedas

El pabellón de la Ciudad Real Madrid acogió en enero una jornada familiar dentro del torneo sociodeportivo de la Fundación en la que voluntarios de UPS participaron en una sesión de baloncesto en silla de ruedas. La empresa de mensajería acaba de ampliar su colaboración con la Fundación Real Madrid.

El torneo sociodeportivo de la Fundación cuenta con jornadas como ésta, con partidos amistosos de fútbol y baloncesto. En ellas, familias y mecenas demuestran su compromiso e interés por conocer de cerca la metodología de la Fundación Real Madrid, que combina deporte y valores.

Romina Lorenzo, directora general de UPS España y Portugal, destacó su ilusión por "formar parte de este equipo con unos niños de los que aprendemos tanto". Por su parte, Silvia Montes-Jovellar, directora del Área Nacional de la Fundación Real Madrid, agradeció la implicación de familias y mecenas para que jornadas como esta tengan un ambiente lúdico y festivo.

La entonces ministra de Sanidad, Carolina Darias, y Florentino Pérez, presidente del Real Madrid, durante la firma del acuerdo.

La Fundación Real Madrid y el Ministerio de Sanidad, juntos contra la obesidad infantil

Florentino Pérez asistió a la firma de este acuerdo, que permitirá desarrollar conjuntamente una campaña educativo-deportiva contra la obesidad infantil en España aprovechando la notoriedad del club

La firma de este acuerdo en la Ciudad Real Madrid supone la colaboración entre la Fundación Estatal Salud, Infancia y Bienestar Social (CSAI) y la Fundación Real Madrid para poner en marcha una campaña de educación frente a la obesidad infantil. Incluirá tanto sesiones formativas, a través de la plataforma OTT Sports Values Academy TV, de la Fundación Real Madrid, como actividades prácticas en las escuelas y proyectos sociodeportivos de la Fundación, que atienden a más de 8.000 menores cada semana en distintas líneas de actividad en España.

Las líneas de actividad de la Fundación Real Madrid abarcan escuelas sociodeportivas de fútbol y baloncesto, escuelas adaptadas e inclusivas, programas en centros de acogida e internamiento de menores y un programa infantil de baloncesto en hospitales.

Incidencia de la obesidad

Según el estudio Aladino de la Agencia Europea de la Organización Mundial de la Salud (OMS), un 23,3% de los escolares españoles tiene sobrepeso y un 17,3%, presenta obesidad. Esto significa que un 40,6% de la población infantil tiene exceso ponderal, término que agrupa el sobrepeso y la obesidad. España es el segundo país con cifras más elevadas de prevalencia del exceso ponderal y el sexto, en cuanto a prevalencia de la obesidad.

La práctica deportiva semanal y una alimentación adecuada son las principales herramientas para luchar contra esta realidad, algo sobre lo que la Fundación Real Madrid tiene mucho que aportar.

La campaña incluirá sesiones *online* por la plataforma Sports Values Academy TV y prácticas en las escuelas de la Fundación, que atienden a 8.000 menores

Presentación del libro 'La Decimocuarta. La Champions de las remontadas'

La Fundación Real Madrid presentó el libro *La Decimocuarta. La Champions de las remontadas*, una nueva obra del periodista deportivo Enrique Ortego que relata la épica reconquista del trono europeo del fútbol por el equipo merengue en la temporada 2021-2022. En el acto participaron Florentino Pérez, presidente del Real Madrid; José Creuheras, presidente de Grupo Planeta y Atresmedia; Enrique Sánchez, vicepresidente ejecutivo de la Fundación Real Madrid; los jugadores Nacho, Modric y Carvajal, capitanes del primer equipo de fútbol; el entrenador Carlo Ancelotti y leyendas madridistas como Roberto Carlos, Casillas, Arbeloa y Felipe Reyes.

Florentino Pérez describió el libro como "el relato de nuestras emociones y de nuestros sueños, que no se detienen aquí" y añadió: "Siempre queremos más y, por eso, cada título es un estímulo para seguir agigantando este mito y esta leyenda que es el Real Madrid". La obra forma parte de una colección que se inició con la Décima, en Lisboa, y trata de plasmar la especial relación del Real Madrid y de todos los madridistas con la Copa de Europa.

El presidente habló también de esas noches mágicas en el Bernabéu, de jugadores que ya son leyenda, de un entrenador como Carlo Ancelotti, que ha unido al vestuario, y de la comunión del equipo con su afición, que "es la mejor del mundo". Por último, destacó esa actitud del Real Madrid que hace que "cuando parece que todo está acabado, intentamos lo que para muchos puede parecer imposible" y explicó que así hemos construido el mayor palmarés de este deporte.

Por su parte, Creuheras afirmó que es una gesta de la que nos sentimos orgullosos de participar en forma de libro. Y Ortego dijo: "El libro nos conduce a viajar por los cuatro meses más excitantes de la historia del club" de la mano de los héroes y protagonistas. Además, el autor consideró "un hito incomparable" lograr cuatro Champions en los últimos ocho años, algo inédito en la historia de la competición.

Varias leyendas del Real Madrid de ayer y hoy acompañaron a Florentino Pérez en la presentación del libro.

La Fundación renueva su alianza en Madagascar

Iker Casillas, Ángel Manzano (ONG Deporte y Educación para un Mejor Futuro) y Julio González Ronco, en la firma.

La renovación de la alianza entre la Fundación Real Madrid y la ONG Deporte y Educación para un Mejor Futuro, que ya ha beneficiado a más de 6.000 menores, permitirá seguir dando sostenibilidad a los proyectos sociodeportivos en Madagascar con el apoyo adicional del *partner* en el terreno Sport et Education pour l'Avenir (SEPA).

La colaboración se remonta a la temporada 2013-2014 con una escuela sociodeportiva de baloncesto en el barrio 67 Ha, el más vulnerable de la capital, Antananarivo. Actualmente, se desarrollan siete proyectos sociodeportivos de baloncesto: cinco, en esta ciudad, y dos, en Majunja, todos ellos en colegios públicos. En estos espacios seguros, la práctica deportiva de los jóvenes es un elemento motivador para mejorar su rendimiento escolar, minimizar el abandono escolar y alejarles de las drogas y la violencia.

Durante el acto de firma del acuerdo en la Ciudad Real Madrid, Iker Casillas, adjunto al director general de la Fundación, hizo un llamamiento a "pensar en esas miles de vidas impactadas positivamente y coger impulso para los próximos 10 años" en un país en el que más del 90% de la población vive por debajo del umbral de la pobreza.

Signus seguirá apoyando al baloncesto en silla de ruedas

El sistema de gestión de neumáticos Signus seguirá apoyando a la escuela de baloncesto en silla de ruedas que mantiene la Fundación en Getafe. El proyecto se desarrolla en el CEIP Jorge Guillén y atiende a una decena de jóvenes de entre ocho y 20 años con discapacidad física y psíquica.

Durante el acto de la firma, el embajador del Real Madrid Felipe Reyes afirmó que poder contar con aliados que dan continuidad a los proyectos de la Fundación "es fundamental. Aunque parezca fácil, hay mucho niños y niñas que por diversas circunstancias no podrían practicar deporte si la Fundación no tuviera escuelas para todos".

La colaboración con empresas como Signus, que trabaja en el ámbito de la economía circular, contribuye a educar en el respeto al medioambiente a través del deporte en las escuelas sociodeportivas de la Fundación.

AT&T

AT&T, colaborador de los proyectos sociodeportivos de la Fundación Real Madrid

© 2021 AT&T Intellectual Property. All rights reserved. AT&T, the Globe logo and other marks are trademarks and service marks of AT&T Intellectual Property and/or AT&T affiliated companies.

Butragueño, en el homenaje a Pedro Ferrándiz en Alicante

El director de Relaciones Institucionales del Real Madrid, Emilio Butragueño, participó en Alicante en el *Foro Campo a Campo*, un homenaje a la figura de Pedro Ferrándiz.

El que fuera socio de honor del Real Madrid y una de las más grandes leyendas de nuestro club y del baloncesto mundial nos dejó el 7 de julio de 2022 pero, según afirmó Butragueño durante el evento, "su legado será eterno". También lo calificó de "visionario" y agradeció el cariño y respeto mostrado por Alicante hacia la leyenda madridista.

El foro, organizado por el diario *Información* en el Teatro Principal de la ciudad levantina, culminó con la entrega a Antonio, hermano de Pedro Ferrándiz, de la placa de hijo predilecto de la ciudad por parte de Luis Barcala, su alcalde.

Butragueño, en el homenaje a Pedro Ferrándiz en el Teatro Principal de Alicante.

Las fundaciones Real Madrid y Sanitas con el deporte inclusivo

Yolanda Erburu (Sanitas), Enrique Sánchez y Emilio Butragueño.

Gracias a esta colaboración, 35 menores participaron en el campus inclusivo de baloncesto celebrado el pasado verano en la Ciudad Real Madrid y 85 pudieron entrenar en las escuelas inclusivas de fútbol que sostuvo esta alianza en Madrid y Zaragoza durante la pasada temporada.

En la firma del acuerdo, Yolanda Erburu, directora general de Fundación Sanitas, afirmó que contar con un *partner* como la Fundación Real Madrid, "que nos lleva acompañando tantos años, es un privilegio y refuerza aún más nuestro objetivo" de hacer que el deporte inclusivo sea una realidad.

Por su parte, Emilio Butragueño, director de Relaciones Institucionales del Real Madrid, afirmó que ambas fundaciones "trabajan juntas para mejorar la vida de los que más necesidades tienen para acceder al deporte educativo de calidad".

Emilio Butragueño, rodeado de representantes de los despachos premiados en el torneo.

La abogacía, premiada en el II Torneo Solidario de Fútbol

La Fundación Real Madrid y la Fundación Mutualidad Abogacía celebraron, en la sede de esta última, la entrega de los premios del II Torneo Solidario de Fútbol. Dicho torneo reunió a ocho despachos que participaron en tres jornadas de fútbol y valores. Entre ellos estaban Uría Menéndez, Pérez Llorca, CMS Albiñana & Suárez de Lezo, DLA Piper, Gómez-Acebo y Pombo, Auren y Sagardoy. En esta ocasión, Mutualidad de la Abogacía fue campeón en valores; Pérez-Llorca, campeón; y DLA Piper, subcampeón.

Sensibilizar sobre inclusión a la abogacía

Desde la temporada 2018-2019, la Fundación Mutualidad de la Abogacía apoya las diferentes líneas de proyectos sociodeportivos de la Fundación Real Madrid. El objetivo es sensibilizar a los abogados mutualistas de la importancia de reintegrar en la sociedad a personas en riesgo de exclusión.

Esta temporada, los beneficios obtenidos en virtud de esta alianza se han destinado al programa sociodeportivo en centros de internamiento de la Comunidad de Madrid, Andalucía, Castilla-La Mancha, Valencia, Murcia y en la Ciudad Autónoma de Melilla. La finalidad es contribuir a la reeducación y la futura reinserción de 300 menores que han tenido problemas con la ley.

La Fundación Real Madrid recibe el premio Viña de Oro 2023 en la localidad granadina de Torvizcón

Ricardo Gallego, embajador de la Fundación Real Madrid, recogió en nombre de la Fundación Real Madrid uno de los premios Viña de Oro 2023 otorgados por el municipio granadino de Torvizcón.

Estos galardones reconocen a las entidades y personas más relevantes del año.

La *VIII Gala Premios Viña de Oro,* que lleva dos años sin celebrarse a causa de la pandemia, es el primer acto de las populares fiestas de la localidad alpujarreña, denominadas Los Chiscos. Están declaradas de interés turístico nacional y comienzan con la quema de la hoguera principal en la plaza del Ayuntamiento, en la que participó también Gallego.

David Moreno, alcalde de Torvizcón, explicó que este premio se concede a la Fundación Real Madrid "por su gran labor, compromiso solidario y fomento de valores" a través del deporte educativo.

Reconocimiento de Cruz Roja a la Fundación Real Madrid

Enrique Sánchez y Emilio Butragueño recogieron el premio, en nombre de la Fundación Real Madrid, de manos de Francisco Gabriel Sánchez Parodi (Cruz Roja).

Cruz Roja, que esta temporada celebra 100 años de antigüedad desde sus primeras actuaciones en partidos oficiales en 1923, entregó a la Fundación Real Madrid un reconocimiento a su colaboración entre 2020 y 2022 en la Ciudad Real Madrid.

Emilio Butragueño, director de Relaciones Institucionales del Real Madrid, y Enrique Sánchez, vicepresidente ejecutivo de la Fundación Real Madrid, recogieron el premio de manos de Francisco Gabriel Sánchez Parodi, secretario autonómico de Cruz Roja Española de la Comunidad de Madrid.

La alianza entre Cruz Roja y la Fundación Real Madrid abarca distintas líneas de proyectos y es heredera de la vinculación del club con Cruz Roja por su presencia en partidos oficiales desde 1923. Además de prestar atención sanitaria en los partidos disputados por el Real Madrid de fútbol y baloncesto en el Santiago Bernabéu y el WiZink Center y de colaborar en la cuestación solidaria anual, se desarrollan proyectos conjuntos de atención a la infancia necesitada, personas sin hogar y campañas de emergencia con refugiados y de respuesta humanitaria ante la guerra de Ucrania, entre otras iniciativas.

Una década en Bolivia, en colaboración con Alalay y el Banco Mercantil Santa Cruz

La Fundación Real Madrid ha renovado su colaboración con la Fundación Alalay y el Banco Mercantil Santa Cruz, una alianza de la que ya se han beneficiado más de 1.000 menores en riesgo de exclusión en Bolivia.

La alianza con la Fundación Alalay se remonta al año 2012 y, desde entonces, se desarrollan cinco proyectos sociodeportivos de fútbol en los municipios de La Paz, El Alto, El Torno y Santa Cruz de la Sierra. Además de formar a los menores, se atiende además a sus familias.

El éxito de los proyectos en Bolivia hizo que en 2021 la empresa de telecomunicaciones Tigo se sumara como colaborador ofreciendo talleres sobre el uso responsable de Internet y programas de empoderamiento de la mujer para favorecer su empleabilidad.

Darko Zuazo (Banco Mercantil Santa Cruz), Enrique Sánchez (Fundación Real Madrid), Claudia González (Fundación Alalay) e Iker Casillas (FRM).

EN CAMPUS EXPERIENCE,
EL ÍDOLO ERES TÚ
FUNDACIÓN Realmadrid | Campus Experience
INSCRÍBETE
MADRID | VERANO 2023

Daniel Salvatori

Vicepresidente ejecutivo y presidente del grupo Abbott

Tras un año de trabajo conjunto, la alianza de Abbott con la Fundación Real Madrid permitirá seguir haciendo frente a la malnutrición de la infancia en 12 países

Beneficiarios de la alianza entre la Fundación Real Madrid y Abbott durante una sesión deportiva en la que también se fomentan los hábitos saludables.

Abbott ha comenzado a colaborar con el Real Madrid, como *sponsor* oficial en temas de salud y nutrición, y con la Fundación Real Madrid, como *partner* global. ¿Qué os motivó a colaborar con la Fundación en los ámbitos de la educación, la salud y el deporte?
Abbott y Real Madrid compartimos el objetivo de alcanzar la excelencia en materia de salud y nutrición, así como un fuerte compromiso con la responsabilidad social. Asociarnos con el brazo social del club, la Fundación Real Madrid, es una alianza natural que combina nuestra experiencia, misión y alcance mundial para crear un impacto duradero para más personas, particularmente niños. Nuestra colaboración también se construye sobre la labor de nuestro Abbott Center for Malnutrition Solutions. Creado en 2021, el centro es un *hub* de innovación y colaboración con expertos externos en nutrición y socios como la Fundación Real Madrid, con el foco en reducir la malnutrición en los colectivos con menos recursos del mundo.

Gracias al apoyo de Abbott, la alianza con la Fundación Real Madrid funcionará en 12 países durante tres temporadas. ¿Puede hablarnos de la importancia de esta colaboración y qué se ha conseguido en el primer año?
En nuestro primer año trabajando juntos hemos dado grandes pasos en la implementación de nuestro currículo de salud y nutrición denominado Future Well Kids, diseñado por el Fondo Abbott y que se ha puesto en marcha en nueve países. Se han impartido más de 13.000 horas de este plan de estudios para educar a niños sobre la relación entre la dieta y las enfermedades crónicas, tales como la diabetes y enfermedades cardiovasculares. También hemos empezado a implementar un programa sobre nutrición en el que centraremos nuestros esfuerzos este año. Los chequeos periódicos pueden permitir detectar de manera temprana a niños en riesgo de malnutrición.

Emilio Butragueño dijo que esta colaboración ayudará a niños en todo el mundo a vivir de forma más saludable. ¿Qué significa esto para Abbott?
Sabemos que una buena nutrición es fundamental para tener buena salud y para mejorar la nutrición tenemos que hacer tres cosas: asegurarnos de que la gente entiende el importante papel que juega la nutrición en la salud a largo plazo, ser capaces de identificar a niños en riesgo de malnutrición y apoyar a las familias para que lleven a sus hijos por el sendero correcto del crecimiento y el desarrollo. Estas son prioridades de la asociación entre Abbott y la Fundación Real Madrid.

¿Cómo es de importante el deporte educativo para Abbott?
El deporte es un lenguaje universal. Reúne a la gente a la vez que también promueve la práctica de ejercicio como un aspecto importante en la salud a largo plazo. El deporte también puede ser una plataforma de información y propiciar cambios sustanciales. Estamos orgullosos de ser socios de la Fundación Real Madrid para trabajar juntos con el fin de ayudar a niños de todo el mundo a llevar vidas saludables para que así puedan centrarse en alcanzar las posibilidades que se les presentan.

Internacionales y comprometidos

Abbott y Real Madrid comparten el objetivo de alcanzar la excelencia en materia de salud y nutrición, así como un fuerte compromiso con la responsabilidad social.

Fomentar hábitos saludables

El deporte es un lenguaje universal y un aspecto importante en la salud a largo plazo. Junto a la Fundación, ayudaremos a los niños a llevar vidas saludables.

FUNDACIÓN REAL MADRID

El programa de clínics triunfa en destinos vacacionales

Los clínics de la Fundación Real Madrid, sesiones de perfeccionamiento técnico deportivo combinadas con valores y dirigidas a niños y niñas de entre 5 y 17 años, también se organizan en 'resorts' para promover unas vacaciones saludables

A la izquierda, Roberto Carlos en la firma de la alianza con Grupo Palladium. A la derecha, clínic en Malta.

Alumnos de Japón, Singapur, Malta y Estados Unidos recibieron en los últimos meses sesiones de perfeccionamiento técnico y valores en el marco del programa de clínics, al que se han sumado como nuevas ubicaciones para este verano dos *resorts* de México y Brasil.

La temporada pasada, la Fundación desarrolló 480 clínics en 26 países diferentes. La participación total fue de 20.203 menores, entre niñas y niños, de los cuales, 1.533 visitaron la Ciudad Real Madrid. El dinero recaudado por los clínics contribuye a la sostenibilidad de los proyectos sociodeportivos de la Fundación Real Madrid.

Clínics en 'resorts' del Caribe

La leyenda brasileña Roberto Carlos, embajador del Real Madrid, representó a la Fundación en la presentación de una nueva colaboración con Sports Tourism Education Ltd. (STE), por la que más de 200 menores asistirán a los clínics que acogerán dos hoteles del grupo Palladium. Las sedes y fechas serán Grand Palladium Imbassaí Resort & Spa, en Bahía (Brasil), entre el 10 y el 22 de julio, y los hoteles Grand Palladium White Sand Resort & Spa y Grand Palladium Colonial Resort & Spa, en Riviera Maya (México), entre el 31 de julio y el 14 de agosto. El primer hotel ya acogió el año pasado unos clínics y este 2023 se intentará reeditar y ampliar el éxito alcanzado con esta propuesta lúdico-educativa.

Este programa en hoteles y *resorts* se desarrolla desde 2016.

Para reservas y consulta de fechas, sedes y tarifas: **www.frmclinicspalladium.com**

De Japón a Malta

Tras el parón de la pandemia, se han retomado con mucha ilusión los clínics de baloncesto en Japón con una participación de más de 200 menores. Se celebraron en las prefecturas de Tokio, Kanagawa, Chiba y Mie de la mano de Medical Innovation & Resources Consulting.

En estos programas de perfeccionamiento deportivo se trabajan también valores como el respeto, la igualdad, la autoestima y la autonomía

Tras el parón de la pandemia, los clínics de Japón volvieron con fuerza.

Estas experiencias deportivo-educativas permiten a los pequeños formarse bajo la metodología educativa específica de la Fundación Real Madrid, en base al manual: *Por una educación Real: valores y deporte*. De este modo, aprenden de manera integral valores como el respeto, la motivación, la igualdad, el trabajo en equipo, los hábitos saludables, la autonomía responsable o la autoestima a través de su deporte favorito.

En Singapur, la Fundación celebró su primer clínic de baloncesto, en colaboración con Spanish Sporting Ventures. Medio centenar de participantes de entre seis y 13 años disfrutaron de estas sesiones deportivas en las instalaciones de Singapore Basketball Centre, al tiempo que trabajaron valores del deporte de equipo.

Un entrenador de la Fundación Real Madrid fue el encargado de diseñar e implementar las distintas experiencias deportivo-educativas de acuerdo con la metodología específica de la entidad madridista. Spanish Sporting Ventures, *partner* de la Fundación en Singapur, lleva a cabo el programa anual de fútbol desde la temporada 2013-2014.

Otro destino que disfrutó de su primer clínic a cargo de la Fundación Real Madrid fue la ciudad de Pembroke, en la isla mediterránea de Malta, donde 65 niños y niñas de entre seis y 17 años disfrutaron de esta experiencia de perfeccionamiento técnico de fútbol con valores. La entidad colaboradora en esa ubicación fue Campus and Sports Events, con la que también se celebran los Campus Experience de verano en la Ciudad Real Madrid a los que acuden miles de niños cada año.

Los clínics de la Fundación en el extranjero

Caroline Weir y Kathellen Sousa, jugadoras del primer equipo femenino de fútbol del Real Madrid, durante un encuentro con niñas estadounidenses en la Ciudad Real Madrid.

son un modelo educativo de perfeccionamiento técnico diseñado para menores que ya saben jugar al fútbol. Aunque practican su deporte favorito de manera habitual, buscan mejorar determinados aspectos técnicos, tácticos o de estrategia. Al mismo tiempo, estas experiencias incorporan la filosofía y la metodología educativa de la Fundación promoviendo valores y hábitos de vida saludables.

Estadounidenses en la Ciudad Real Madrid

Cientos de menores procedentes de Estados Unidos -país donde tienen gran éxito los clínics de la Fundación- se desplazaron a la capital española junto a sus familias para vivir esta experiencia en la Ciudad Real Madrid. Durante una semana, 312 niños y 64 niñas, acompañados de 400 familiares y educadores, disfrutaron de las instalaciones de su equipo preferido y aprovecharon para conocer la ciudad.

Un encuentro entre niñas estadounidenses y jugadoras del Real Madrid permitió visibilizar el fútbol femenino, que en EE.UU tiene gran popularidad

La experiencia, que constó de 30 horas de entrenamientos, es el aliciente y colofón que completa el programa de clínics del que disfrutaron los participantes en su país en verano. Esta iniciativa de la Fundación Real Madrid, que suele ser un éxito de participación, cuenta en Estados Unidos con colaboradores como Kaptiva Sports, Avanza Sports y Akinji e Inusports.

Visibilidad del fútbol femenino

Las jugadoras del equipo femenino de fútbol del Real Madrid Caroline Weir y Kathellen Sousa tuvieron un encuentro motivador en la Ciudad Real Madrid con medio centenar de niñas estadounidenses de entre seis y 16 años. Las menores viajaron a la capital de España acompañadas de sus entrenadores para participar en un clínic de una semana. La experiencia, organizada por la Fundación Real Madrid y Avanza Sports, se desarrolló en la Ciudad Real Madrid y supone la culminación de los clínics a los que acudieron en verano.

En su encuentro con Weir y Sousa, estos dos referentes actuales del fútbol femenino se interesaron por conocer en qué posiciones jugaban las participantes, se fotografiaron con cada equipo y hasta hicieron un baile con las niñas.

En Estados Unidos, donde el fútbol femenino es muy popular, los clínics de la Fundación Real Madrid son una experiencia educativa de perfeccionamiento técnico considerada de gran nivel.

Campus

Celebrado en Madrid el primer campus urbano navideño

Medio centenar de niños nacidos entre 2005 y 2017 asistieron a un campus urbano de baloncesto organizado por la Fundación Real Madrid en el colegio Mater Immaculata de Madrid durante las vacaciones de Navidad.

Con el objetivo de iniciar en el baloncesto a los participantes o mejorar su nivel en ese deporte, se impartieron contenidos táctico-técnicos del juego y se transmitieron valores positivos del deporte durante las sesiones de entrenamiento. Con este tipo de campus también se busca crear un espacio de convivencia positivo en el que se favorezcan las relaciones personales entre los participantes en un entorno lúdico.

Participantes del primer campus urbano navideño de baloncesto celebrado en el colegio Mater Immaculata de Madrid.

Julio González Ronco, durante su intervención en el foro celebrado en Linares.

La Fundación, con las nuevas tecnologías aplicadas al deporte en Linares

La plataforma Sport Values Academy, de la Fundación Real Madrid, y la aceleradora de empresas jienense La Mina Startup activan un programa de emprendimiento, tecnología y deporte

La Fundación ha firmado un acuerdo con la aceleradora de empresas La Mina Startup, de la Cámara de Comercio, Industria y Servicios de Linares (Jaén), para poner en marcha la primera experiencia de formación en tecnología y emprendimiento deportivo con la Escuela Sportech de la entidad madridista. Este programa se ofrecerá a través de la plataforma omnicanal interactiva de la Fundación Real Madrid, Sport Values Academy TV. Las sesiones girarán en torno a siete módulos de conocimiento sobre aplicaciones tecnológicas en el ámbito del deporte educativo, tales como *apps*, *big data* y *gps*.

Tecnología, deporte y empleo joven

Además, la Fundación Real Madrid participó en el *Foro sobre Tecnologías, Emprendimiento y Deporte. Nuevos Yacimientos de Empleo*, organizado por la Cámara de Comercio de Linares y dirigido a jóvenes de entre 18 y 25 años.

Durante la ponencia de la entidad madridista, Julio González Ronco, director gerente de la Fundación Real Madrid, habló de la revolución digital en el brazo social del club en los últimos cinco años. Le siguieron Iker Casillas, adjunto al director general de la Fundación, y Ricardo Gallego, también exjugador del primer equipo, que compartieron las experiencias con dispositivos tecnológicos aplicados a la actividad deportiva y la telemedicina. Finalmente, Julien Piwowar, responsable de proyectos de innovación de Real Madrid Next, explicó el impulso al emprendimiento innovador europeo que supone dicha iniciativa.

Nuevas formaciones presenciales en cuatro continentes

Formadores de la Fundación Real Madrid han recorrido varias escuelas y proyectos sociodeportivos en África, América, Asia y Europa para instruir a los técnicos locales en su metodología específica

La vuelta a las formaciones presenciales tras la pandemia en distintos países permite trasladar de primera mano la filosofía y la metodología educativa de la Fundación Real Madrid a sus proyectos en los destinos más recónditos.

África

Técnicos de fútbol de las escuelas sociodeportivas en Santo Tomé participaron con entusiasmo en la formación recibida en febrero. Pusieron en práctica sus propuestas de entrenamiento con más de 30 jugadores. Además, recibieron un diploma en un acto con apoyo institucional.

El proyecto en ese archipiélago se desarrolla en las localidades de Caué y Neves en colaboración con la Fundación Filhos de São Tomé desde 2019. Allí se atiende a más de 300 menores en riesgo de exclusión gracias al apoyo de Agripalma y las Hermanas Franciscanas.

En Egipto, los entrenadores de las escuelas sociodeportivas de la Fundación recibieron una formación en base al manual *Por una educación Real: Valores y deporte*. Los viajes de los formadores han contado con el apoyo de Úbico.

Los proyectos en ese país cuentan con el apoyo de colaboradores como Misiones Salesianas y el colegio Don Bosco, en Alejandría, y de Manos Unidas y Diakonia for Development Projects, en El Cairo. Benefician a 250 menores en riesgo de exclusión social.

Asia

En Filipinas, una treintena de entrenadores de las escuelas sociodeportivas de la Fundación recibieron una formación de fútbol impartida por un técnico de la entidad madridista, cuyo desplazamiento apoyó Úbico. Las II Jornadas de Formación de Fútbol en la ciudad de San Carlos se celebraron en colaboración con *partners* locales como Fundación Anakk, Fundación Roxas y Fundación Santiago. Completaron la formación *online* que recibieron los técnicos en diciembre.

Actualmente, la Fundación cuenta con siete escuelas en Filipinas que benefician a más de medio millar de menores.

Arriba, alumnos del proyecto de Santo Tomé. Abajo, entrenadores que asistieron a la formación presencial de la Fundación Real Madrid en Filipinas.

Formación en India

Formación en México.

Formación en Bulgaria.

En India, los entrenadores y entrenadoras de las escuelas sociodeportivas de la Fundación Real Madrid de Calcuta recibieron una formación presencial en fútbol y valores. Los asistentes demostraron su compromiso con la metodología específica de la entidad madridista.

La escuela sociodeportiva en Kheadah (Calcuta), desarrollada en colaboración con el Instituto Indio de Madres y Niños, hoy atiende a 140 menores en situación de vulnerabilidad y, una vez más, cuenta con el apoyo de Roadis. El proyecto tiene una alta participación de niñas.

Europa

A la formación impartida en Bulgaria, además de entrenadores de las escuelas sociodeportivas en el país, asistieron siete entrenadores y educadores procedentes de un club local y de centros educativos de la ciudad. Durante las sesiones, celebradas en Vidin, se profundizó en la integración de valores en los entrenamientos de fútbol.

Los proyectos de la Fundación en Bulgaria cuentan con el apoyo de Friends of Sport y benefician a más de 60 menores de entornos con pocos recursos económicos.

Los entrenadores de la escuela sociodeportiva de Croydon, en el sur de Londres (Reino Unido), recibieron una formación presencial para ahondar en la metodología *Por una educación Real: Valores y deporte*. Además de la práctica de fútbol con valores, este proyecto trata de mejorar el rendimiento escolar y los hábitos de vida en un municipio donde uno de cada cinco menores vive bajo el umbral de la pobreza.

Esta temporada, el proyecto, que se desarrolla junto a Kinetic Foundation, cuenta con el apoyo de UPS y también de Abbott, que impartirá talleres de nutrición en las escuelas.

América

En México se impartió una formación presencial en Chihuahua, en las instalaciones de la Fundación Grupo Bafar, colaborador de la Fundación Real Madrid en el país junto a Ayuda en Acción. Asistieron coordinadores, técnicos deportivos y entrenadores procedentes de 29 escuelas sociodeportivas ya acostumbrados a tratar con menores en riesgo de exclusión social durante los entrenamientos de fútbol y baloncesto semanales.

Más de 3.000 menores mexicanos se benefician de los proyectos sociodeportivos que desarrolla la Fundación Real Madrid con sus *partners* locales en Chihuahua y Guaquitepec.

Millicom, colaborador de los proyectos sociodeportivos de la Fundación Real Madrid.