



# IX CAMPUS de Baloncesto

## Adaptado

Del **9 al 15 de julio de 2023**

**Reserva de plaza. Participantes de la última edición.**  
Del 29 de marzo al 13 de abril.

**Reserva de plaza. Alumnado de Escuelas Fundación Real Madrid, Madridistas Premium, Madridistas Junior y Socios.**  
Del 17 al 24 de abril.

**Nuevas inscripciones.**  
A partir del 26 de abril.

Con la colaboración de:

**endesa**



Campus  
Baloncesto

**INSCRIPCIÓN**



## Presentación

La Fundación Real Madrid, con la colaboración de ENDESA, organiza del 9 al 15 de julio el **IX Campus de Verano de Baloncesto Adaptado**. Está dirigido a chicos y chicas con discapacidad intelectual, nacidos con anterioridad a 2010.

El Campus se desarrollará en las instalaciones de la Ciudad Real Madrid, en Valdebebas. Se practica baloncesto con los objetivos específicos planificados por el profesorado, también actividades deportivas y de ocio complementarias, contribuyendo así al desarrollo integral de los participantes.

El Campus puede llegar a sufrir cambios en cuanto a su ubicación, las fechas de celebración, el tipo de régimen ofertado y los horarios.

## Objetivos

- Ofrecer un contexto de práctica adaptado en el que chicos y chicas con interés por el baloncesto encuentren un lugar para su **disfrute** y conozcan las posibilidades que ofrece el deporte.
- Fomentar la formación en **valores** como medio para incrementar el desarrollo personal de los participantes y favorecer la autonomía en su vida diaria.
- Facilitar el **aprendizaje** táctico-técnico del baloncesto, valorando la diversidad y capacidad que presenta cada jugador/ a como punto de partida.
- Realizar las actividades en un entorno lúdico y **accesible** que promueva el disfrute de los jugadores/as, transmitiendo los valores positivos del deporte en un marco de convivencia que favorezca las relaciones interpersonales.

## Profesorado

El Campus de Verano de Baloncesto Adaptado es una actividad organizada y gestionada por el Área de Baloncesto de la Fundación Real Madrid.

Además de la formación académica y deportiva, tanto la coordinación como los **entrenadores/as** (licenciados en Ciencias de la Actividad Física y Deporte y/o diplomados en Educación Física y Entrenadores Titulados de Baloncesto, con titulaciones específicas en discapacidad), son profesionales con notable **experiencia** en la enseñanza de **baloncesto adaptado**, muchos de ellos a lo largo de varias temporadas en los proyectos de Baloncesto Adaptado e Inclusivo de la Fundación Real Madrid, y están formados en la metodología específica y pionera de nuestra entidad.



## Instalaciones

Las actividades y el alojamiento de los participantes se realizarán en Ciudad Real Madrid, Camino Sintra, s/n, 28055, Valdebebas, Madrid.

### INSTALACIONES DEPORTIVAS 1.200.000 m2 de instalaciones.

- Pabellón de entrenamiento del primero equipo y la cantera del club.

#### Espacios auxiliares:

- Campos exteriores de fútbol.
- Zonas verdes y espacios al aire libre
- Salas deportivas cubiertas y aulas de la Ciudad Real Madrid.

#### COMEDOR CIUDAD REAL MADRID

- Los menús están controlados dietéticamente por el personal de la Ciudad Real Madrid.
- Incluye desayuno, comida, merienda y cena.



## Tarifas

<b>Cuota reducida*</b>	<b>540€</b>
<b>Cuota normal</b>	<b>610€</b>

\* Para socios del Real Madrid, miembros de la Fundación Real Madrid, Madridistas Premium, Madridistas Junior. ex-alumnos/as de los Campus y alumnos/as de las Escuelas Adaptadas e Inclusivas de la temporada 2022-23.

- Becas y Semi-becas para familias en riesgo de exclusión. Siendo el 10 de Mayo la fecha límite para solicitarla.
- El pago realizado no será devuelto salvo por no desarrollarse el Campus al no llegar al número mínimo de jugadores/as o por causa de fuerza mayor.

## Asistencia Sanitaria



En caso de lesión o accidente durante el Campus, la asistencia sanitaria está cubierta a través de un seguro privado con **SANITAS**.

La Fundación Real Madrid no cubrirá ningún importe en centros no autorizados por la aseguradora, ni otros beneficiarios que no sean los alumnos o por otras causas o dolencias no relacionadas con la actividad en la que se inscribe el usuario. La Fundación Real Madrid recomienda el uso de gafas homologadas para la práctica deportiva y en caso de rotura de gafas no homologadas durante la actividad, la Fundación quedará exenta de abonarlas.

Además, se contará con personal médico-sanitario propio de **SANITAS** en las instalaciones deportivas durante la actividad.



## Horario previsto

**08:30** Levantarse y aseo personal.

**09:00** Desayuno.

**10:00** Actividades deportivas /  
Entrenamiento baloncesto.

**12:00** Entrenamiento baloncesto / taller.

**13:30** Ducha.

**14:00** Comida.

**15:00** Descanso en las habitaciones.

**17:00** Piscina / Actividad alternativa.

**18:00** Actividad alternativa / Piscina.

**19:00** Entrenamiento baloncesto.

**20:00** Ducha y comunicación con  
familias.

**21:00** Cena.

**22:00** Velada.

**23:00** A dormir.

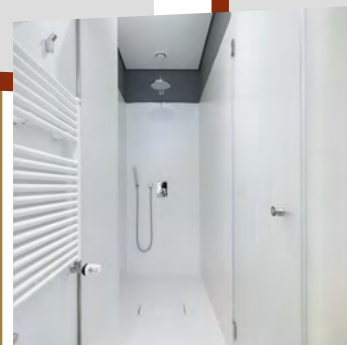
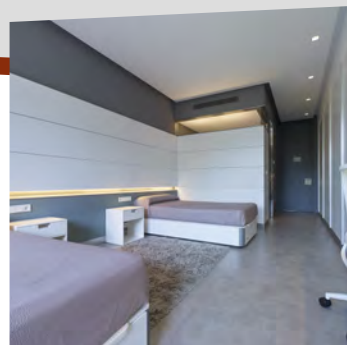
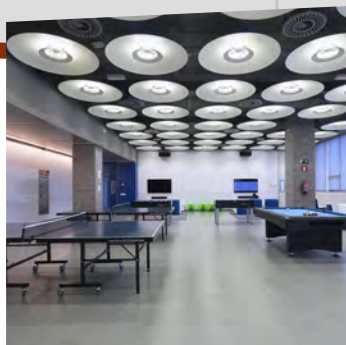

## Información adicional

### La Fundación Real Madrid facilitará a todos los participantes:

- Equipación de la Fundación Real Madrid (camiseta y pantalón).
- Segunda camiseta de otro color de la Fundación Real Madrid.
- Bidón de agua.

### Además, no olvidéis traer:

- Ropa de deporte para todos los días (calcetines, zapatillas, pantalones cortos, camisetas,...), **preferentemente separadas en bolsas por día.**
- Toalla de piscina.
- Mochila.
- Bañador.
- Gorro para piscina.
- Protector solar.
- Chanclas.
- Productos de higiene personal.
- Neceser identificado con el nombre del alumno/a y las medicaciones necesarias dentro, las cuales deben ir nombradas y separadas por días.



Es muy recomendable que todas las pertenencias vayan marcadas para evitar pérdidas.

## Proceso de Inscripción Online

# Renovación



Del **29 de marzo** al **13 de abril**

### Es tu caso si...

Participaron en la última edición del Campus Adaptado y deseas renovar la matrícula.

### Procedimiento:



## Proceso de Inscripción Online

# Alumnado Fundación Real Madrid, Madridistas Premium, Madridistas Junior y Socios.



Del **17** al **24 de abril**

### Es tu caso si...

Deseas solicitar matrícula para nuevos participantes: que pertenezcan a alguna Escuela Adaptada de la Fundación Real Madrid, Madridistas Premium, Madridistas Junior o Socios del Real Madrid.

### Procedimiento:

 [www.pires.realmadrid.com](http://www.pires.realmadrid.com)



**1**

Entrar en  
[pires.realmadrid.com](http://pires.realmadrid.com)

**2**

Elegir la opción  
**Socios.**

**3**

Introducir los  
**datos de filiación.**

**4**

**Rellenar el formulario de registro**  
en el régimen deseado.  
**Le será aplicado automáticamente**  
un descuento de socio.



Proceso de Inscripción Online

## Nuevas Inscripciones



A partir del **26 de abril**

### Es tu caso si...

Deseas matricular a nuevos participantes, que nunca han formado parte de los Campus o Escuelas Adaptadas de la Fundación Real Madrid.

### Procedimiento:

 [www.pires.realmadrid.com](http://www.pires.realmadrid.com)



1

Entrar en  
[pires.realmadrid.com](http://pires.realmadrid.com)

2

Elegir la opción  
**Nuevos Alumnos.**

3

Introducir los **datos básicos de la actividad deseada ("Deporte", "Escuela", "Días", "Horario"...) para obtener el importe total del campus.**

4

**Rellenar el formulario de registro** con los datos personales.  
**En el caso de que no haya plazas disponibles podrá inscribirse en lista de espera.**





# IX CAMPUS de Baloncesto Adaptado

**INSCRIPCIÓN**  
pieres.realmadrid.com



Campus  
Baloncesto



Ciudad  
Real Madrid

Con el soporte de:

endesa

SPALDING

 [www.realmadrid.com/fundacion/campus-baloncesto](http://www.realmadrid.com/fundacion/campus-baloncesto)

 91 453 29 05/08

 [campusbaloncesto@proyectosfrm.realmadrid.es](mailto:campusbaloncesto@proyectosfrm.realmadrid.es)

 @Fun\_Realmadrid

 [fb.com/fundacionrealmadrid](https://fb.com/fundacionrealmadrid)

 [fundacion.realmadrid](https://fundacion.realmadrid)

