



FUNDACIÓN  
Real Madrid

# ESCUELAS SOCIODEPORTIVAS DE BALONCESTO

Temporada 2021-2022

Descuentos a empleados y socios del Real Madrid C.F., miembros de la Fundación Real Madrid, alumnos de las Escuelas Sociodeportivas y titulares del Carné Madridista. Becas y Semi-becas para familias en riesgo de exclusión.



# ESCUELAS SOCIODEPORTIVAS DE BALONCESTO



FILOSOFÍA DE LA FUNDACIÓN, MODELO DE LAS ESCUELAS Y OBJETIVOS DE LA ACTIVIDAD.....3

PROFESORADO: PERFIL Y FUNCIONES.....4

PROYECTO EDUCATIVO "POR UNA EDUCACIÓN REAL: VALORES Y DEPORTE" FUNCIONAMIENTO DE LAS ESCUELAS.....5

ROPA DEPORTIVA, ASISTENCIA SANITARIA Y CUOTAS.....6

PROCESO DE INSCRIPCIÓN.....7-8

ESCUELAS SOCIODEPORTIVAS DE BALONCESTO.....9

ESCUELAS SOCIODEPORTIVAS DE BALONCESTO ADAPTADO.....11

ESCUELAS SOCIODEPORTIVAS DE BALONCESTO INCLUSIVO.....13

ESCUELAS SOCIODEPORTIVAS DE BALONCESTO EN SILLA DE RUEDAS.....15

COVID-19, ACTIVIDADES COMPLEMENTARIAS Y TORNEO...17

# ESCUELAS SOCIODEPORTIVAS DE BALONCESTO

## FILOSOFÍA DE LA FRM

La Fundación Real Madrid tiene como objetivo hacer del deporte un elemento eficaz para la educación y el desarrollo integral de la personalidad de quienes lo practican, fomentando los valores de la práctica deportiva y la promoción de ésta como instrumento educativo.

El planteamiento de actividades socioeducativas que mejoran la salud y la calidad de vida del alumnado es el medio principal que utiliza la Fundación Real Madrid para lograr estos fines.

Nuestra finalidad es dar un servicio educacional y formativo, siendo el disfrute y diversión de los participantes la clave para poder alcanzar los objetivos.



## MODELO DE LAS ESCUELAS SOCIODEPORTIVAS

Con la intención de dar respuesta a los objetivos de la Fundación Real Madrid, desde las Escuelas Sociodeportivas de Baloncesto llevamos trabajando desde la temporada 2001-2002 para mejorar nuestro programa de educación en valores a través del baloncesto.

Los tres pilares sobre los que se asienta el modelo son el **alumnado** (elemento central hacia cuya formación van dirigidos nuestros objetivos fundamentales), el **profesorado** (pieza clave encargada de la transmisión de valores) y la **familia** (cuya colaboración es imprescindible para consolidar el proceso de formación de los jugadores/as).

Dentro de las metas didácticas, la educación en valores es el fin principal en todas las actividades,

tratando de potenciar en el alumnado conductas y actitudes positivas durante la práctica deportiva, que sean transferibles al resto de su vida.

Para ello, los entrenadores/as son su principal apoyo en todo el proceso, utilizando en cada sesión de entrenamiento los contenidos necesarios para garantizar la enseñanza-aprendizaje de todos los participantes.

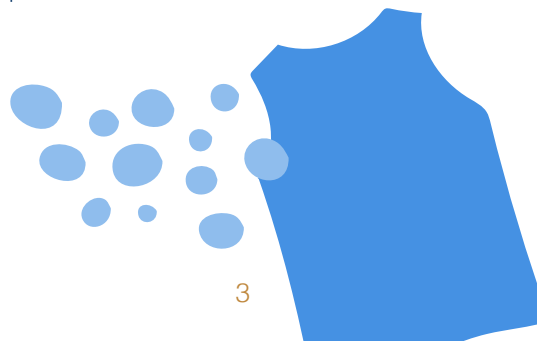

## OBJETIVOS DE LA ACTIVIDAD

Las Escuelas Sociodeportivas de Baloncesto tienen los siguientes objetivos básicos:

- **Promover la enseñanza** y el aprendizaje del baloncesto, incentivando la reflexión en el alumnado con un carácter formativo, lúdico y eminentemente práctico.
- **Facilitar** en los niños/as y jóvenes el desarrollo integral que mejore su calidad de vida y la creación de hábitos físico-deportivos saludables.
- **Contribuir al desarrollo** de las habilidades y capacidades cognitivas, motrices y socioafectivas, fomentando valores educativos a través de la práctica del baloncesto, tanto en los entrenamientos como en el torneo.

# ESCUELAS SOCIODEPORTIVAS DE BALONCESTO



## PROFESORADO: PERFIL Y FUNCIONES

Las Escuelas Sociodeportivas de Baloncesto cuentan con una dirección técnica y un equipo de coordinadores técnicos, quienes realizan los procesos de organización, control y seguimiento de las actividades facilitando la labor de los entrenadores.

Con respecto al profesorado, además de la formación académica y deportiva (Licenciados/Graduados en Ciencias de la Actividad Física y del Deporte y/o Diplomados en Educación Física y Entrenadores Titulados de Baloncesto), atesoran una importante experiencia en la enseñanza en etapas de iniciación deportiva y/o con personas con diversidad funcional, muchos de ellos/as a lo largo de varias temporadas en los diferentes proyectos del Área de Baloncesto, y están formados en la metodología específica y pionera de la Fundación Real Madrid.

Con el profesorado se marcan los siguientes objetivos generales:

- **Transmitir que la educación** en valores a través del baloncesto es el fundamento prioritario de la función docente.
- **Fomentar el trabajo en equipo**, buscando que existan criterios comunes en la elaboración de programaciones, unificando criterios didácticos y compartiendo las decisiones en la solución de problemas.
- **Estimular la inquietud** por incrementar los conocimientos, mejorando así la calidad en la formación permanente del profesorado.
- **Concienciar sobre** la importancia de la enseñanza comprensiva para favorecer la actitud reflexiva y autónoma del alumnado. Para conseguir cumplir los

objetivos, se realizan reuniones periódicas con el profesorado y se desarrollan diferentes actividades formativas durante la temporada basadas en la metodología “Por una Educación REAL: Valores y Deporte”.

Entre las funciones del profesorado, podemos señalar las más importantes como:

- **Enseñar baloncesto** según las diferentes etapas y características del alumnado y orientar la práctica como medio para la formación y la integración.
- **Conocer el baloncesto** en sus diferentes versiones (a pie, adaptado, inclusivo y en silla) y su pedagogía y didáctica.
- **Realizar las planificaciones** y programaciones necesarias en el proceso de enseñanza-aprendizaje.
- **Fomentar los valores** propios del proyecto de formación “Por una Educación REAL: Valores y Deporte”: respeto, autoestima, motivación, autonomía, salud, igualdad y compañerismo.
- **Implicarse** al máximo en el modelo deportivo-educativo.

La Fundación Real Madrid entiende la importancia que tiene contar con los mejores profesionales para desarrollar el modelo con las mayores garantías. Por ello, cree firmemente en el papel del entrenador/a como eslabón fundamental del proceso socioeducativo de enseñanza-aprendizaje.

# ESCUELAS SOCIODEPORTIVAS DE BALONCESTO

## PROYECTO EDUCATIVO

### "POR UNA EDUCACIÓN REAL: VALORES Y DEPORTE"

Desde la temporada 2008-2009, en las Escuelas Sociodeportivas de Baloncesto se trabaja con el proyecto de formación "Por una Educación REAL: Valores y Deporte".

Con la intención de dar la importancia que se merece a la transmisión de valores educativos a través del deporte, se desarrollan herramientas didácticas teórico-prácticas que puedan ayudar al profesorado en su labor docente y en la integración de valores en las sesiones de entrenamiento.

Programas como "La Alineación de los Valores", "Tarjeta Blanca", "Iniciación al Valorcesto", "Dibujando Valores", "Competir para compartir... Valores", "Aprendiendo con Valorcito", "Encstando Valores", "El póster de los valores", "El partido empieza en casa" o "La Pulsera con más Valor" son algunas de las estrategias implantadas en las Escuelas Sociodeportivas de Baloncesto, con el objetivo de explicitar la importancia que los valores tienen en la actividad.



## FUNCIONAMIENTO DE LAS ESCUELAS SOCIODEPORTIVAS

Los programas se realizan en función de las características de cada etapa o categoría establecida.

- Existe una estructura que permite la **relación entre directores, coordinadores, profesorado, alumnado y familias**.
- **Se personaliza la enseñanza** y el aprendizaje de los niños/as en función de sus capacidades.
- Trimestralmente se facilita a las familias una **evaluación del progreso de sus hijos/as en los contenidos fundamentales** del entrenamiento: valores y habilidades específicas del baloncesto.
- Se realizan **dos sesiones semanales de una hora** de duración.
- Se respetará el **calendario escolar** fijado por la Comunidad de Madrid relativo a días festivos, no lectivos y periodos vacacionales, salvo excepciones puntuales en el torneo, comenzando la actividad el primer día lectivo de octubre y finalizando el último día lectivo de junio.
- Las familias tendrán acceso a una **plataforma online** donde podrán consultar toda la información de las Escuelas Sociodeportivas de Baloncesto.
- Existen unas normas generales para el alumnado de las Escuelas de Baloncesto con el objetivo de garantizar el buen desarrollo del programa educativo. Estas normas se resumen en tener el máximo RESPETO a los compañeros/as. El entrenador/a establecerá las normas específicas para cada grupo en función de sus características y edades.
- **Se recomienda que el alumnado se abstenga de llevar a las sesiones cosas de valor** y objetos que puedan perderse, deteriorarse u olvidarse. Cada participante debe ser cuidadoso con sus cosas asumiendo la responsabilidad sobre las mismas.

# ESCUELAS SOCIODEPORTIVAS DE BALONCESTO



## ROPA DEPORTIVA

La Fundación Real Madrid facilitará a todos los participantes en las Escuelas Sociodeportivas de Baloncesto el siguiente material:

- **Equipación** de la Fundación Real Madrid marca ADIDAS (camiseta y pantalón corto).
- **Segunda camiseta** de otro color de la Fundación Real Madrid marca ADIDAS.
- **Chándal** de la Fundación Real Madrid
- **Carné identificativo.**

Los jugadores/as deberán ir siempre uniformados con la equipación que la Fundación les entregará al inicio de la temporada.

Los jugadores/as tendrán que llevar el primer día de la semana de entrenamiento la camiseta de color blanco y el segundo día la camiseta de otro color y llevarán calzado adecuado para la práctica deportiva.

La ropa deberá de estar marcada con el nombre y apellido para poder identificarla en caso de extravío.

## ASISTENCIA SANITARIA

La asistencia sanitaria de URGENCIA en el caso de lesión o accidente durante la actividad deportiva realizada en las escuelas de baloncesto está cubierta a través de un seguro privado con **SANITAS** en sus centros propios o concertados.

El seguro solamente tendrá validez si se acude el mismo día en que sucede la incidencia, mostrando la tarjeta que antes habrán recibido del entrenador/a. No obstante, es conveniente aportar fotocopia de la tarjeta o cartilla de la Seguridad Social como complemento sanitario.

La Fundación Real Madrid no cubrirá ningún importe en centros no autorizados por la aseguradora, ni otros beneficiarios que no sean los alumnos o por otras causas o dolencias no relacionadas con la actividad deportiva en la Escuela Sociodeportiva de Baloncesto.

La Fundación Real Madrid recomienda el uso de gafas homologadas para la práctica deportiva ya que el baloncesto es un deporte de contacto y ni la aseguradora ni la Fundación abonarán la rotura de gafas no homologadas durante la actividad.

## CUOTAS

### CUOTAS PERIÓDICAS

En todas las escuelas existen un total de nueve cuotas mensuales, que serán abonadas mediante domiciliación bancaria en los primeros 10 días de cada mes. La falta de pago de un recibo emitido por la Fundación Real Madrid significa la exclusión del alumno/a de la escuela mediante comunicación a los familiares, sin perjuicio de la reclamación legal de dicho importe. Cualquier alumno/a podrá causar baja mensualmente de la escuela, mediante notificación por escrito a la Fundación Real Madrid antes de la finalización del mes anterior. En ningún caso la Fundación Real Madrid devolverá el dinero ingresado por cuotas periódicas, si no ha sido notificada la baja del alumno/a en tiempo y forma.

### BECAS Y AYUDAS

Existe un programa de ayudas en colaboración con el Ayuntamiento de Madrid y otras entidades mecenas. Estas becas han de solicitarse a través de la Junta de Distrito correspondiente, para menores en riesgo de exclusión o familias en desventaja social que quieran participar como alumnos en las escuelas, así como otras ayudas para familias en circunstancias de vulnerabilidad (hijos/as con distintas capacidades, progenitores en desempleo, etc.).

En caso necesario, también se podrá solicitar una beca en la Fundación Real Madrid. Para este tipo de ayudas, los documentos necesarios a presentar son:

- **Certificado** del INEM.
- **Certificado** de asuntos sociales.
- **Título** de familia numerosa.
- **Certificado** del grado de discapacidad.
- **Renta y certificado** de ingresos.



# ESCUELAS SOCIODEPORTIVAS DE BALONCESTO

## PROCESO DE INSCRIPCIÓN

La Fundación Real Madrid, en su política de permanente búsqueda de la excelencia, estableció desde la temporada 2019-2020 una nueva herramienta de inscripción en las Escuelas sociodeportivas de fútbol y baloncesto que aúna

la comodidad telemática con la máxima protección de los datos de los alumnos beneficiarios. A continuación les indicamos en un breve resumen cómo utilizar la plataforma, accesible en el siguiente link:

### PASOS A SEGUIR

- Descargar en “Documentación de interés” el “Manual de inscripción” que explica cómo cumplimentar la ficha de inscripción en el nuevo sistema.
- Elegir su caso: renovaciones, alumnos nuevos, becados, escuelas inclusivas o adaptadas, etc. y continuar el proceso.

### ELEGIR SU CASO

Los primeros casos sólo implican una única fase de inscripción:

**A Renovaciones:** Acceder pulsando “Renovaciones sin cambios” (**plazos: del 17 de mayo al 6 de junio**). En la primera pantalla habrá que insertar el código que recibirán por email los alumnos/as de la temporada 2020-2021. **Sin ese código no se puede continuar con el proceso de renovación.** Introducido el código, continuar con el proceso.

**B Renovaciones con cambios de escuela o día:** acceder pulsando “Renovaciones con cambios” (habilitado **del 9 al 11 de junio**) e introducir el código que que ha recibido por correo. **Sin ese código no se puede continuar.** Introducido el código, continuar con el proceso.

**C Altas de hermanos/as:** acceder pulsando “Alta hermanos” (habilitado **del 14 al 18 de junio**) e introducir el código que se le ha entregado al hermano que ya está inscrito en la escuela. Sin ese código no se podrá continuar. Seguir proceso para finalizar la inscripción.

**D Socios del Real Madrid C.F., colaboradores de la Fundación y titulares de carnet madridista:** acceder pulsando “Socios”, incluyendo el número de socio/carnet madridista/colaborador y su pin correspondiente (habilitado **del 21 al 25 de junio**). Continuar proceso para finalizar la inscripción en la escuela que corresponda.

**E Nuevos alumnos:** Acceder pulsando “Nuevos Alumnos” y cumplimentar los datos del formulario. Esta opción se habilita **a partir del 28 de junio**, para la inscripción de nuevos alumnos.

FUNDACIÓN Real Madrid | Portal de Inscripción/Renovación de Escuelas Sociodeportivas

Documentación de interés

### Primera fase de inscripción

- Nuevos Alumnos**  
Inscripción de matrícula para nuevos alumnos.
- Renovaciones sin cambios**  
Renovación de matrícula sin cambios para antiguos alumnos.
- Renovaciones con cambios**  
Renovación de matrícula con cambios para antiguos alumnos.
- Alta hermanos**  
Alta de hermanos de antiguos alumnos.
- Socios**  
Solicitud de matrícula para socios de la FRM, Madridistas y socios del Real Madrid.

**Importante:** Descargar el documento que detalla la documentación necesaria para finalizar el proceso y tenerla preparada. Sin toda la documentación no se podrá terminar la inscripción y, por tanto, no se asegurará la plaza.

# ESCUELAS SOCIODEPORTIVAS DE BALONCESTO

## ELEGIR SU CASO

El resto de casos implica una segunda fase de inscripción, que tendrá que ser aprobada por la Fundación

## Segunda fase de inscripción



### Becas

Gestión de becas. Permite finalizar el proceso de beca.



### Lista Espera

Gestión de lista de espera. Permite finalizar el proceso de lista de espera.



### Escuelas Adaptadas

Gestión de matrícula en escuelas adaptadas. Permite finalizar el proceso de inscripción.

**F Renovaciones para escuelas inclusivas/ adaptadas/en silla:** seguir los pasos del apartado B (Renovaciones) hasta el final, eligiendo la escuela correspondiente. Una vez finalizada esta primera parte de la inscripción la Fundación se pondrá en contacto con la familia para enviar un código que permita finalizar la inscripción. Ese proceso se realiza a través del botón "Escuelas Adaptadas/Inclusivas".

**G Alumnos nuevos para escuelas inclusivas/ adaptadas/en silla:** Acceder al proceso de inscripción desde el botón "Nuevos Alumnos" y completar la primera fase. Una vez realizado, la Fundación se pondrá en contacto con la familia para asignar un código con el que completar la segunda fase de la inscripción, a través del botón "Escuelas Adaptadas/Inclusivas".

**H Lista de Espera:** En el caso de que un alumno/a se inscriba en un grupo ya completo se generará una plaza en la lista de espera de ese grupo, poniéndose la Fundación en contacto con la familia cuando se libere una plaza.

**I Becados:** Solicitar plaza como nuevo alumno o renovación, aportando la documentación para solicitar la beca o semibeca. Si se otorga la beca, en los días siguientes la Fundación enviará un código a la familia. A través del botón "Becas" deberán finalizar la inscripción. Sin este último paso no se podrá otorgar la beca.



## Fechas para la preinscripción

- **Renovaciones** del 17 de mayo al 6 de junio.
- **Renovaciones con cambios** del 9 al 11 de junio.
- **Inscripciones de hermanos** del 14 al 18 de junio.
- **Nuevos alumnos socios, socios colaboradores o carnet madridista** del 21 al 25 de junio.
- **Nuevos alumnos público general** a partir del 28 de junio.





# ESCUELAS SOCIODEPORTIVAS DE BALONCESTO

## FILOSOFÍA DE PROYECTO

Desde la temporada 2001-2002, las Escuelas Sociodeportivas de Baloncesto son la base del proyecto educativo de la Fundación Real Madrid, a partir de la cual han ido surgiendo el resto de actividades. Con la intención de ofrecer la práctica del baloncesto desde un punto de vista lúdico, recreativo y formativo, en estas escuelas pueden participar chicos y chicas nacidos entre 2006 y 2016, disfrutando de su deporte favorito.

La enseñanza individualizada en las sesiones de entrenamiento y la máxima participación de todos los niños/as en cada tarea, son las características más destacables de nuestro modelo de enseñanza.

## COLABORADORES

Las Escuelas Sociodeportivas de Baloncesto cuentan con el apoyo de diversos mecenas y con la colaboración del Ayuntamiento de Madrid y Spalding, lo que hace posible el desarrollo y funcionamiento de estos proyectos sociodeportivos.

Además, la Escuela Sociodeportiva de Leganés cuenta con la colaboración de Parquesur y el soporte del Ayuntamiento de Leganés, que posibilita la existencia de becas para el alumnado que aporte un informe de Asuntos Sociales del Ayuntamiento y cuotas subvencionadas para el resto de jugadores/as.



# ESCUELAS SOCIODEPORTIVAS DE BALONCESTO

## UBICACIÓN Y DESCRIPCIÓN DE LA ACTIVIDAD

Las Escuelas Sociodeportivas se desarrollan desde el primer día lectivo del mes de octubre (que corresponda con día de actividad de cada escuela) hasta el último día lectivo del mes de junio, según el Calendario lectivo oficial de la CAM.

\* Las inscripciones en cada instalación están condicionadas a la existencia de plazas libres en la categoría correspondiente al año de nacimiento del alumno/a interesado.



### CUBAS DE LA SAGRA

C/ de la Nave, 6. 28978 Cubas de la Sagra (Madrid)

Días y horario:  
**Por confirmar**

Edades: **5 a 16 años**

Matriculación y mensualidades por confirmar.  
Escuela subvencionada por el Ayuntamiento de Cubas de la Sagra

### ARGANZUELA

C/ de Palos de la Frontera, 40  
28045 Arganzuela-Madrid

6-8-19-47-55-59-85-86-247  
Palos de la Frontera L-3

Días y horario:  
**L y X 17:30-20:30; M y J 17:30-19:30**

Edades: **5 a 16 años**

Matriculación: 65€ para socios del Real Madrid, miembros de la Fundación Real Madrid, titulares carné madridista y antiguos alumnos/as. 85€ público general. Mensualidades: 50€

### BARAJAS

Avda. de Logroño, 70  
28042 Madrid

105-115-112-151  
Barajas L-8

Días y horario: **L y X 17:00-21:00**

Edades: **5 a 16 años**

Matriculación: 65€ para socios del Real Madrid, miembros de la Fundación Real Madrid, titulares carné madridista y antiguos alumnos/as. 85€ público general. Mensualidades: 50€

### CEIP JOSEP TARRADELLAS

C/ Triacastela, 1. 28050

Las Tablas L-10

Días y horario: **LX y MJ 18:30-20:30**

Edades: **5 a 16 años**

Matriculación: 65€ para socios del Real Madrid, miembros de la Fundación Real Madrid, titulares carné madridista y antiguos alumnos/as. 85€ público general. Mensualidades: 50€

### GIMNASIO MOSCARDÓ

C/ Pilar de Zaragoza, 93. 28028 Madrid

1-115-C

Avda. América L-4,6,7 y 9  
Cartagena L-7; Diego de León L-4,5 y 6

Días y horario: **L y X 17:30-19:30**

Edades: **5 a 16 años**

Matriculación: 65€ para socios del Real Madrid, miembros de la Fundación Real Madrid, titulares carné madridista y antiguos alumnos/as. 85€ público general. Mensualidades: 50€

### LA FORTUNA

C/Castelo Branco s/n  
28917 Leganés

La Fortuna L-11

Días y horario: **M y J · 17:30-19:30**

Edades: **8 a 16 años**

Matriculación: 40€. Mensualidades: 20€  
Escuela subvencionada por la colaboración de PARQUESUR

### LA MASÓ

C/ La Masó, 80  
28035 Madrid

49-64-67-83-124-133-134  
Herrera Oria L-9; Lacomá L-7

Días y horario: **L y X 18:00-21:00**

Edades: **5 a 16 años**

Matriculación: 65€ para socios del Real Madrid, miembros de la Fundación Real Madrid, titulares carné madridista y antiguos alumnos/as. 85€ público general. Mensualidades: 50€

### VALDEBERNARDO

C/ Ladera de los Almendros, s/n. 28032

8-71-130  
Valdebernardo L-9

Días y horario:  
**L y X 17:30-20:30. M y J 18:30-20:30**

Edades: **5 a 16 años**

Matriculación: 65€ para socios del Real Madrid, miembros de la Fundación Real Madrid, titulares carné madridista y antiguos alumnos/as. 85€ público general. Mensualidades: 50€

### DISTRITO ARAVACA-MONCLOA

Instalación por confirmar

Días y horario: **M y J 17:00-20:00**

Edades: **5 a 16 años**

Matriculación: 65€ para socios del Real Madrid, miembros de la Fundación Real Madrid, titulares carné madridista y antiguos alumnos/as. 85€ público general. Mensualidades: 50€

### SEDE DEL TORNEO

Ciudad Real Madrid ·  
Camino de Sintra s/n 28050 Madrid

112  
Campo de las Naciones L-8  
Valdebebas C-1

Días y horario: **S y/o D 09:00-19:00**

Edades: **8 a 16 años**



# ESCUELAS SOCIODEPORTIVAS DE BALONCESTO ADAPTADO

## FILOSOFÍA DE PROYECTO

Este proyecto se originó con la intención de proporcionar una actividad de calidad para chicos y chicas con diversidad funcional que no encuentran habitualmente lugares para la práctica del baloncesto, con compañeros/as de nivel diferente y con un equipo técnico con experiencia y formación específica. El fin principal es transmitir valores mientras enseñamos a jugar al baloncesto a jugadores con discapacidad intelectual, en un ambiente lúdico, de compromiso, compañerismo e igualdad, e incluirles con otros chicos y chicas sin discapacidad en otras actividades con el resto de las Escuelas Sociodeportivas de Baloncesto. Los jugadores podrán participar de forma voluntaria en el Torneo Inclusivo y Adaptado de Baloncesto.

## COLABORADORES

Las Escuelas Sociodeportivas de Baloncesto Adaptado cuentan con la colaboración de los Ayuntamientos de Madrid, Majadahonda y Getafe, así como de Endesa, KPMG, Fundación Oxiria, Fundación Deportecultura Solidario, FunBal y Fundación Arenales. Además, las Escuelas Adaptadas forman parte del proyecto ONE TEAM de Euroliga desde el que se promueven los valores del deporte como un instrumento educativo y de integración (más información en [www.euroleague.net/oneteam](http://www.euroleague.net/oneteam)).

# ESCUELAS SOCIODEPORTIVAS DE BALONCESTO ADAPTADO



## OBJETIVOS ESPECÍFICOS DE LA ACTIVIDAD

Además de los objetivos comunes a todas las actividades de las Escuelas Sociodeportivas de Baloncesto, este proyecto tiene los siguientes objetivos específicos:

- **Facilitar el aprendizaje** del baloncesto valorando la diversidad y capacidad que presenta cada jugador/a como punto de partida.
- **Potenciar la inclusión** de los chicos/as en las actividades desarrolladas por el Área de Baloncesto de la Fundación Real Madrid.
- **Fomentar la formación** en valores como medio para incrementar el desarrollo personal de los participantes y favorecer la autonomía en su vida diaria.

## UBICACIÓN DE LA ACTIVIDAD

**Matrícula:** 40€ - **Mensualidades:** 20€. Las inscripciones en cada instalación están condicionadas a la existencia de plazas libres y a la valoración de cada caso de manera individualizada por parte del área técnica.

### CEIP JOSEP TARRADELLAS

C/ Triacastela, 1. 28050

Las Tablas L-10

Días y horario: **M y J 19:30-20:30**  
Edades: **12 a 30 años**

### FERNANDO MARTÍN

Avda. Santo Ángel de la Guarda, 6. 28039 Madrid

44-64-127-128 Francos Rodríguez

Días y horario: **L y X 15:30-16:30**  
3 grupos · Edades: **12 a 30 años**

*Prioridad para alumnado de Fundación Oxiria*

### CEIP SANTA CATALINA

C/ Joaquín Turín, 34. 28222 Majadahonda

Majadahonda C-10

Días y horario: **L y X 17:45-20:00; M y J 17:30-19:30**  
2 grupos cada día · Edades: **12 a 30 años**

### BARAJAS

Avda. de Logroño, 70. 28042 Madrid

105-115-112-151 Barajas L-8

Días y horario: **L y X 18:30-20:30**  
2 grupos · Edades: **12 a 30 años**

### CEIP CORTES DE CÁDIZ

Avenida de Niceto Alcalá Zamora, 54. 28050

172-173 María Tudor ML-1

Días y horario: **M y J 18:30-20:30**  
2 grupos · Edades: **12 a 30 años**

### DAOÍZ Y VELARDE

Avenida Ciudad de Barcelona, 162. 28007 Madrid

37-57-10-54-24-141

Pacífico, Menéndez Pelayo, L-1

Atocha: C1, 2, 3, 4, 5, 7, 8 y 10

Días y horario: **L y X 18:00 a 19:00**  
Edades: **12 a 30 años**

### COELGIO ALBORADA – FUNDACIÓN ARENALES – ALCALÁ DE HENARES

C/ Alejo Carpentier 27. 28806 - Alcalá de Henares (Madrid)

227, parada "Alejo Carpentier-Miguel Delibes"

Alcalá de Henares

Días y horario: **L y X 18:30-20:30**  
2 grupos · Edades: **12 a 30 años**

### VALDEBERNARDO

C/ Ladera de los Almendros, s/n. 28032

8-71-130 Valdebernardo L-9

Días y horario: **M y J 17:30-18:30; L y X 19:30-20:30**  
Edades: **12 a 30 años**

### ZONA ARAVACA-POZUELO

Instalación por confirmar

Días y horario: **M y J 19:00-20:00**  
Edades: **12 a 30 años**

### FELIPE REYES

Avda. de las Ciudades, s/n. 28903 Getafe

Los Espartaes L-12 El Casar C-3

Días y horario: **M y J 19:00-20:00**  
Edades: **12 a 30 años**

*Escuela subvencionada por la colaboración de Airbus-Adecco*

### MÓSTOLES POLIDEPORTIVO VILLAFONTANA

Calle Hermanos Pinzón, nº18. Tfno.: 91 647 69 01

L-4, L-1, L-523 y L-526

Días y horario: **M y J 17:00 - 18:00**  
Edades: **12 a 30 años**

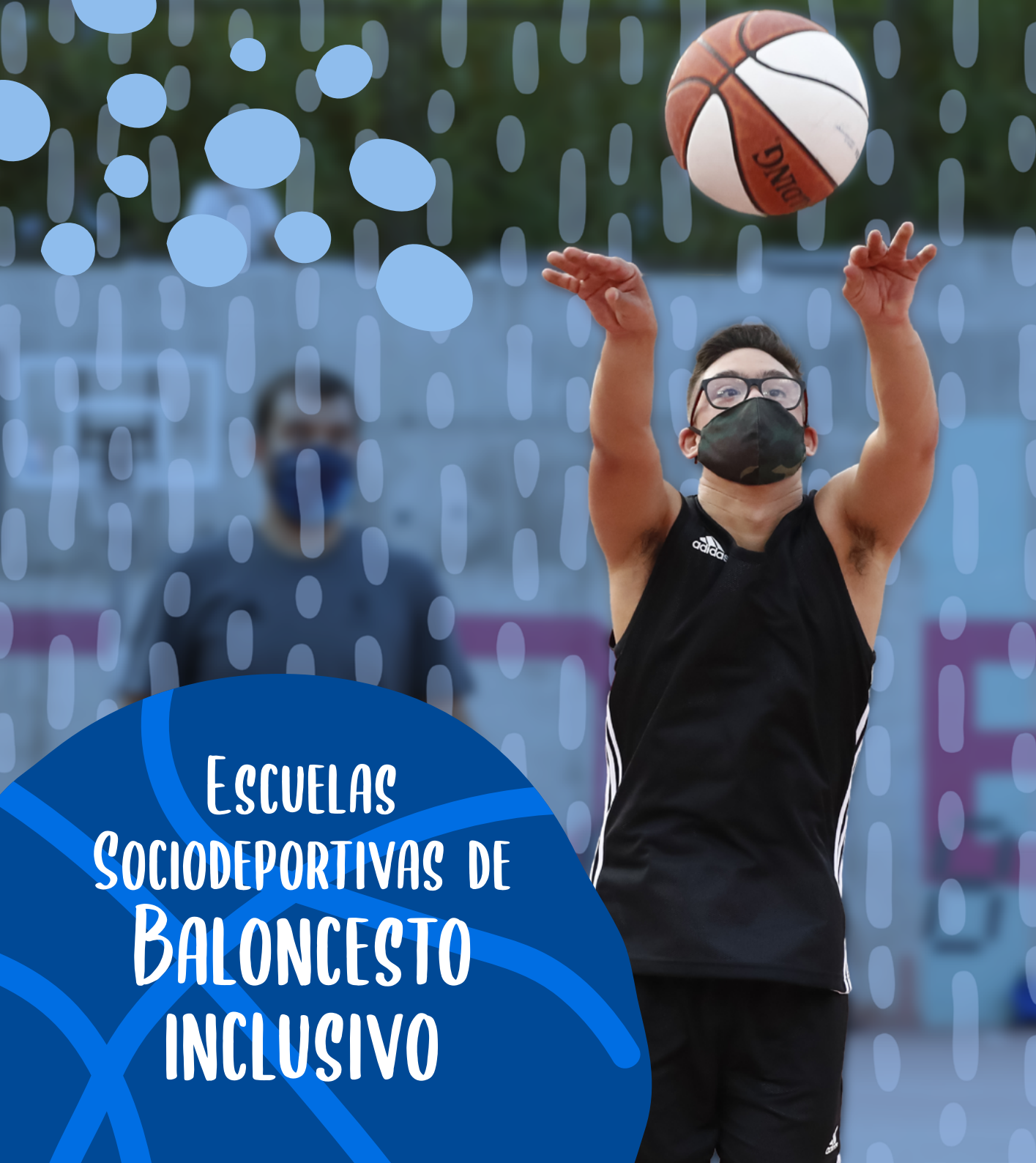

# ESCUELAS SOCIODEPORTIVAS DE BALONCESTO INCLUSIVO

## FILOSOFÍA DE PROYECTO

El proyecto se origina en colaboración con Plena inclusión y Fundación Síndrome de Down de Madrid, con la intención de promover la práctica del baloncesto entre chicos y chicas con capacidades diferentes, generando un contexto adecuado de práctica, e intentando garantizar su futura inclusión en las Escuelas Sociodeportivas de Baloncesto de la Fundación Real Madrid con el resto del alumnado. Además los jugadores/as podrán participar de manera voluntaria en el Torneo Adaptado e Inclusivo de Baloncesto.

## COLABORADORES

La Escuela Sociodeportiva de Baloncesto Inclusivo contará con el soporte del Ayuntamiento de Madrid, Fundación Sanitas y Fundación Síndrome de Down de Madrid.



Fundación



# ESCUELAS SOCIODEPORTIVAS DE BALONCESTO INCLUSIVO

## OBJETIVOS ESPECÍFICOS DE LA ACTIVIDAD

Además de los objetivos comunes a todas las actividades de las Escuelas Sociodeportivas de Baloncesto, este proyecto tiene los siguientes objetivos específicos:

- **Favorecer la práctica** del baloncesto entre chicos/as con capacidades diferentes, teniendo como objetivo fundamental su inclusión en el resto de Escuelas Sociodeportivas al mismo nivel que sus compañeros/as.
- **Proponer y establecer grupos** de entrenamiento adecuados al nivel de los chicos/as para que desarrollen sus capacidades de la manera más individualizada posible.
- **Fomentar la formación** en valores como medio para incrementar el desarrollo personal de los participantes y favorecer la autonomía en su vida diaria.

## UBICACIÓN DE LA ACTIVIDAD

### LA MASÓ

C/ La Masó, 80 · 28035 Madrid

🚌 49-64-67-83-124-133-134

📍 Herrera Oria L-9; Lacoma L-7

Días y horario: **L y X 17:00-19:00**

2 grupos · Edades: **8 a 16 años**



\* **Matrícula:** 40€ - **Mensualidades:** 20€ . Las inscripciones en cada instalación están condicionadas a la existencia de plazas libres y a la valoración de cada caso de manera individualizada por parte del área técnica.



# ESCUELAS SOCIODEPORTIVAS DE BALONCESTO EN SILLA DE RUEDAS

## FILOSOFÍA DE PROYECTO

Las Escuelas Sociodeportivas de Baloncesto en Silla de Ruedas surgió como actividad nueva en el Área de Baloncesto en la temporada 2013-2014. Tras cinco magníficos años de experiencia acumulada con el Campus Inclusivo, se creó la primera Escuela en la que chicos y chicas con diversidad funcional física, pudieran adquirir valores positivos y practicar de manera regular y continuada baloncesto en silla de ruedas adaptado a sus capacidades. Las Escuelas contarán con entrenadores/as con una gran experiencia en el mundo del baloncesto en silla y además podrán participar en nuestro torneo y en otras actividades.

## COLABORADORES

Este proyecto cuenta con la colaboración y el soporte de los Ayuntamientos de Madrid, San Sebastián de los Reyes y Getafe, además de UPS, Signus, Fundación Ana Valdivia y Fundación Deportecultura Solidarios.



# ESCUELAS SOCIODEPORTIVAS DE BALONCESTO EN SILLA DE RUEDAS

## OBJETIVOS ESPECÍFICOS DE LA ACTIVIDAD

Además de los objetivos comunes a todas las actividades de las Escuelas Sociodeportivas de Baloncesto, este proyecto tiene los siguientes objetivos específicos:

- **Favorecer la práctica** del baloncesto entre chicos/as con diferentes capacidades, teniendo como objetivo fundamental su participación en entrenamientos inclusivos o en el Torneo con sus compañeros/as de las Escuelas Sociodeportivas.

- **Proponer y establecer grupos** de entrenamiento adecuados al nivel de los chicos/as para que desarrollen sus capacidades de la manera más individualizada posible.
- **Fomentar la formación** en valores como medio para incrementar el desarrollo personal de los participantes y favorecer la autonomía en su vida diaria.



## UBICACIÓN DE LA ACTIVIDAD

### LA MASÓ

C/ La Masó, 80  
28035 Madrid

🚌 49-64-67-83-124-133-134  
📍 Herrera Oria L-9; Lacoma L-7

Días y horario: **L y X 17:30-18:30**

Edades: **A partir de 6 años**

### CEIP ANTONIO MACHADO

Avenida Valencia, 5  
28702 San Sebastián de los Reyes

📍 Los Espartales L-12 📍 El Casar C-3

Días y horario:  
2 grupos **S 16:30-17:30 y 17:45-18:45**

Edades: **A partir de 6 años**

### FELIPE REYES

Avda. de las Ciudades, s/n.  
28903 Getafe

📍 Los Espartales L-12  
📍 El Casar C-3

Días y horario: **M y J 17:30-18:15**

Edades: **A partir de 6 años**

\* **Matrícula:** 40€ - **Mensualidades:** 20€. Las inscripciones en cada instalación están condicionadas a la existencia de plazas libres y a la valoración de cada caso de manera individualizada por parte del área técnica.



# ESCUELAS SOCIODEPORTIVAS DE BALONCESTO

## COVID-19

Durante la temporada 20-21, a consecuencia de la pandemia, se puso en marcha un protocolo que permitió aumentar la seguridad del alumnado dentro de las escuelas. Algunas de las medidas que contempla este protocolo son:

- Toma de la temperatura al entrar en la instalación.
- Higienización de manos al entrar y al salir de la actividad.
- Higienización de las zapatillas.
- Limpieza de todo el material después de cada sesión.
- Mantenimiento de la distancia de seguridad siempre que sea posible.

Para la temporada 21-22 mantendremos o modificaremos el protocolo en función de lo que indiquen las autoridades sanitarias.



## ACTIVIDADES COMPLEMENTARIAS\*

### JORNADA DE CLAUSURA DE LAS ESCUELAS DE BALONCESTO

Para cerrar la temporada, el Área de Baloncesto organiza una Jornada de Clausura con actividades dirigidas a jugadores/as que participan conjuntamente con su padre, madre o tutor. El objetivo es pasar una mañana familiar practicando nuestro deporte favorito: el baloncesto.

Las actividades se realizan en el pabellón de la Ciudad Real Madrid.

### CAMPUS DE BALONCESTO

La Fundación Real Madrid pone en marcha cada verano distintas modalidades de Campus de Baloncesto para fomentar el buen uso del tiempo de ocio del alumnado. Estos Campus de Baloncesto, Baloncesto Adaptado y Baloncesto Inclusivo, persiguen objetivos similares a las Escuelas Sociodeportivas en un ambiente lúdico-deportivo y de socialización.

Para más información, pueden escribir al correo [campusbaloncesto@proyectosfrm.realmadrid.es](mailto:campusbaloncesto@proyectosfrm.realmadrid.es)

### OTRAS SESIONES FORMATIVAS ESPECÍFICAS

La Fundación Real Madrid, con el ánimo de beneficiar y complementar la educación integral de los jugadores/as, organizará a lo largo de la temporada, distintas acciones formativas y de sensibilización sobre aspectos socio-sanitarios de interés general o específico como la educación vial, el buen uso de la tecnología o conductas beneficiosas para el desarrollo de sus alumnos/as beneficiarios.

### ENTRENAMIENTOS Y ACTIVIDADES INCLUSIVAS

Se desarrollarán entrenamientos y partidos inclusivos entre escuelas sociodeportivas y escuelas adaptadas y en sillas de ruedas con el objetivo de fomentar el valor de la igualdad entre todos nuestros participantes.

\* todo siempre a expensas de si la situación sanitaria lo permite.



## TORNEO

Como actividad complementaria y gratuita, los alumnos/as inscritos desde la categoría benjamín hasta la categoría cadete, tienen la oportunidad de participar de manera voluntaria en el Torneo de las Escuelas Sociodeportivas de Baloncesto, los sábados y/o domingos a partir del mes de noviembre. La competición forma parte del proceso de enseñanza-aprendizaje y favorece la formación integral de los jugadores/as.

Incluye diferentes adaptaciones de la competición en función de las categorías con el fin de conseguir nuestros objetivos educativos y didácticos. Dicha competición tiene lugar en el pabellón de baloncesto de la Ciudad Real Madrid. En los primeros meses de la temporada se facilitará información detallada a las familias que se inscriban al Torneo.



FUNDACIÓN  
Real Madrid

# ESCUELAS SOCIODEPORTIVAS DE BALONCESTO

Temporada 2021-2022

 [www.realmadrid.com/fundacion](http://www.realmadrid.com/fundacion)

 91 453 29 08 / 05 Atención al público: L-J de 8 a 15h y viernes de 8 a 14h

 [area.baloncesto@proyectosfrm.realmadrid.es](mailto:area.baloncesto@proyectosfrm.realmadrid.es)

 @Fun\_RealMadrid

 [fb.com/fundacionrealmadrid](https://fb.com/fundacionrealmadrid) [fb.com/campusbaloncestofrm](https://fb.com/campusbaloncestofrm)

Con el soporte de:





FUNDACIÓN  
MUTUAMADRILEÑA

